

REPUBLIQUE DEMOCRATIQUE DU CONGO



MINISTÈRE DES MINES

CELLULE TECHNIQUE DE COORDINATION ET DE PLANIFICATION MINIERE

« CTCPM »

STATISTIQUES MINIERES PROVISOIRES ET PARTIELLES EXERCICE 2022

Janvier 2023

FILIERE DIAMANTIFERE

Tableau 1 : Exportations de diamant d'exploitation artisanale en carats et par comptoir-exercice 2022

MOIS	AMAZONA		MALABAR		MIABI		SAGA		TOTAL	
	Qté en carat	Valeur en USD	Qté en carat	Valeur en USD	Qté en carat	Valeur en USD	Qté en carat	Valeur en USD	Qté en carat	Valeur en USD
Janvier	229 902,11	1 883 725,45	227 780,69	3 073 045,02	240 636,50	3 146 950,49	111 840,47	1 753 758,64	810 159,77	9 857 479,60
Février	114 791,15	2 092 027,10	186 964,10	910 255,30	270 450,81	2 441 378,54	177 005,99	1 668 447,86	749 212,05	7 112 108,80
Mars	274 638,59	1 369 260,55	111 504,59	2 749 717,72	170 746,50	1 594 444,53	169 245,47	1 900 063,28	726 135,15	7 613 486,08
1er trimestre	619 331,85	5 345 013,10	526 249,38	6 733 018,04	681 833,81	7 182 773,56	458 091,93	5 322 269,78	2 285 506,97	24 583 074,48
Avril	7 471,04	635 433,32	9 070,78	521 351,51	16 938,78	541 437,38	20 126,09	309 597,57	53 606,69	2 007 819,78
Mai	237 167,79	1 882 628,44	62 250,12	1 393 897,50	95 992,27	1 310 567,49	173 263,14	2 417 056,19	568 673,32	7 004 149,62
Juin	37 754,48	1 561 310,61	154 962,31	1 790 131,44	286 560,11	2 372 324,93	138 134,28	2 623 583,55	617 411,18	8 347 350,53
2e trimestre	282 393,31	4 079 372,37	226 283,21	3 705 380,45	399 491,16	4 224 329,80	331 523,51	5 350 237,31	1 239 691,19	17 359 319,93
1er semestre	901 725,16	9 424 385,47	752 532,59	10 438 398,49	1 081 324,97	11 407 103,36	789 615,44	10 672 507,09	3 525 198,16	41 942 394,41
Juillet	92 239,96	2 251 514,03	123 680,28	1 980 829,55	224 689,56	1 526 039,84	137 797,84	1 458 983,77	578 407,64	7 217 367,19
Août	296 753,33	2 419 507,95	69 168,14	1 368 202,57	416 547,28	2 888 063,48	72 223,19	1 033 187,00	854 691,94	7 708 961,00
Septembre	147 595,53	2 328 596,72	96 036,23	858 303,13	107 474,01	1 270 028,42	82 139,50	1 361 067,06	433 245,27	5 817 995,33
3e Trimestre	536 588,82	6 999 618,70	288 884,65	4 207 335,25	748 710,85	5 684 131,74	292 160,53	3 853 237,83	1 866 344,85	20 744 323,52
Octobre	134 445,48	2 267 283,31	48 479,98	1 125 354,01	211 694,99	1 516 088,96	78 172,80	1 749 386,90	472 793,25	6 658 113,18
Novembre	49 224,54	1 008 382,69	240 449,38	2 610 776,33	357 161,66	2 615 696,94	34 776,91	294 862,42	681 612,49	6 529 718,38
Décembre	246 075,19	1 741 966,21	154 077,13	710 811,78	347 129,88	4 474 720,13	60 765,49	956 627,06	808 047,69	7 884 125,18
4e trimestre	429 745,21	5 017 632,21	443 006,49	4 446 942,12	915 986,53	8 606 506,03	173 715,20	3 000 876,38	1 962 453,43	21 071 956,74
2e semestre	966 334,03	12 017 250,91	731 891,14	8 654 277,37	1 664 697,38	14 290 637,77	465 875,73	6 854 114,21	3 828 798,28	41 816 280,26
cumul annuel	1 868 059,19	21 441 636,38	1 484 423,73	19 092 675,86	2 746 022,35	25 697 741,13	1 255 491,17	17 526 621,30	7 353 996,44	83 758 674,67

REPARTION DES EXPORTATIONS D'EXPLOITATION ARTISANALE DE DIAMANT EN CARAT PAR COMPTOIR POUR L'EXERCICE 2022

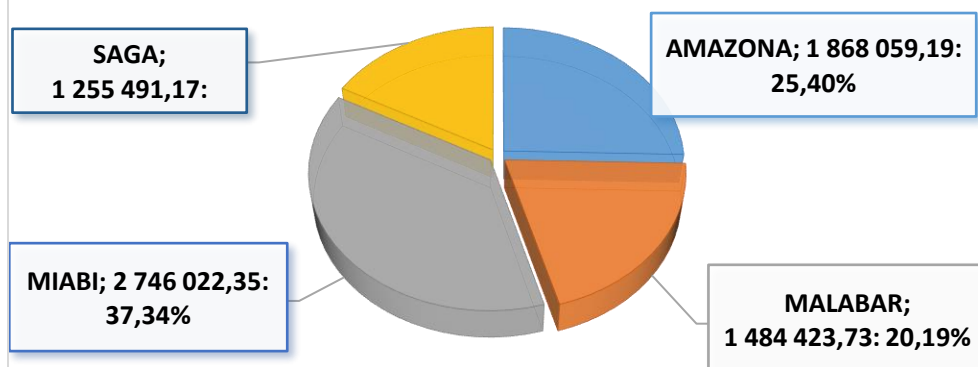

Les exportations d'exploitation artisanale de diamant par comptoir en 2022 sont dominées par MIABI avec 37,34% suivi de AMAZONA avec 25,40% suivi de MALABAR avec 20,19% et SAGA avec 17,07% en quantité.

Tableau 2 : Exportations de diamant d'exploitation industrielle par sociétés exercice 2022

MOIS	SACIM		KABE		TOTAL	
	Qté en carat	Valeur en USD	Qté en carat	Valeur en USD	Qté en carat	Valeur en USD
Janvier	852 052,14	12 797 827,73	0,00	0,00	852 052,14	12 797 827,73
Février	555 836,21	10 016 169,87	0,00	0,00	555 836,21	10 016 169,87
Mars	356 472,72	5 600 185,96	0,00	0,00	356 472,72	5 600 185,96
1er trimestre	1 764 361,07	28 414 183,56	0,00	0,00	1 764 361,07	28 414 183,56
Avril	0,00	0,00	0,00	0,00	0,00	0,00
Mai	530 483,49	6 588 605,33	0,00	0,00	530 483,49	6 588 605,33
Juin	405 180,12	5 704 935,03	0,00	0,00	405 180,12	5 704 935,03
2e trimestre	935 663,61	12 293 540,36	0,00	0,00	935 663,61	12 293 540,36
1er semestre	2 700 024,68	40 707 723,92	0,00	0,00	2 700 024,68	40 707 723,92
Juillet	356 278,41	5 383 367,03	0,00	0,00	356 278,41	5 383 367,03
Août	0,00	0,00	0,00	0,00	0,00	0,00
Septembre	558 859,70	6 741 782,73	0,00	0,00	558 859,70	6 741 782,73
3e Trimestre	915 138,11	12 125 149,76	0,00	0,00	915 138,11	12 125 149,76
Octobre	4 015,08	86 024,63	4 015,08	86 025,14	8 030,16	172 049,77
Novembre	363 037,22	4 752 154,00	0,00	0,00	363 037,22	4 752 154,00
Décembre	336 517,80	4 563 181,90	0,00	0,00	336 517,80	4 563 181,90
4e trimestre	703 570,10	9 401 360,53	4 015,08	86 025,14	707 585,18	9 487 385,67
2e semestre	1 618 708,21	21 526 510,29	4 015,08	86 025,14	1 622 723,29	21 612 535,43
Cumul	4 318 732,89	62 234 234,21	4 015,08	86 025,14	4 322 747,97	62 320 259,35

EXPORTATION DE DIAMANT D'EXPLOITATION INDUSTRIELLE EN CARAT-EXERCICE 2022

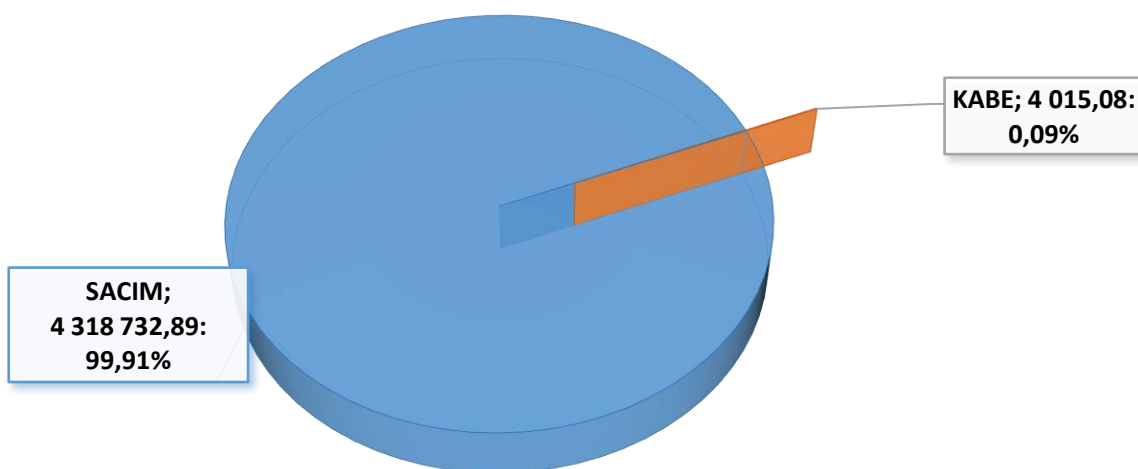

Les exportations de diamant d'exploitation industrielle sont dominées par la société SACIM durant toute l'année 2022, la société KABE a commencé son exportation au mois d'octobre avec une quantité marginale de 0,09%.

Tableau 3 : Exportations totales de diamant par catégorie-exercice 2022

MOIS	GEM		Industrial		TOTAL	
	Qté en carat	Valeur en USD	Qté en carat	Valeur en USD	Qté en carat	Valeur en USD
Janvier	72 486,31	8 342 905,39	1 589 725,85	14 312 397,00	1 662 211,91	22 655 307,33
Février	41 489,23	7 197 496,00	1 263 559,02	9 930 782,00	1 305 048,26	17 128 278,67
Mars	38 801,35	5 192 301,00	1 043 806,50	8 021 372,00	1 082 607,87	13 213 672,04
1er trimestre	152 776,89	20 732 702,39	3 897 091,37	32 264 551,00	4 049 868,04	52 997 258,04
Avril	10 801,07	1 278 254,00	42 805,62	729 567,00	53 606,69	2 007 821,00
Mai	49 033,42	5 429 491,00	1 050 123,44	8 163 263,00	1 099 156,86	13 592 754,00
Juin	49 145,18	5 373 340,00	973 446,04	8 678 945,00	1 022 591,22	14 052 285,00
2e trimestre	108 979,67	12 081 085,00	2 066 375,10	17 571 775,00	2 175 354,77	29 652 860,00
1er semestre	261 756,56	32 813 787,39	5 963 466,47	49 836 326,00	6 225 222,81	82 650 118,04
Juillet	57 979,10	5 712 684,00	876 706,91	6 888 051,00	934 686,01	12 600 735,00
Août	51 386,77	2 846 234,00	814 015,27	4 862 727,00	865 402,04	7 708 961,00
Septembre	198 776,54	6 174 145,00	793 328,34	6 385 634,00	992 104,88	12 559 779,00
3e Trimestre	308 142,41	14 733 063,00	2 484 050,52	18 136 412,00	2 792 192,93	32 869 475,00
Octobre	30 503,77	2 952 906,00	446 304,56	3 791 234,00	476 808,33	6 744 140,00
Novembre	31 516,15	4 371 336,00	1 013 133,52	6 910 537,00	1 044 649,67	11 281 873,00
Décembre	1 104 277,80	7 934 550,00	40 287,77	4 512 758,00	1 144 565,57	12 447 308,00
4e trimestre	1 166 297,72	15 258 792,00	1 499 725,85	15 214 529,00	2 666 023,57	30 473 321,00
2e semestre	1 474 440,13	29 991 855,00	3 983 776,37	33 350 941,00	5 458 216,50	63 342 796,00
Cumul	1 736 196,69	62 805 642,39	9 947 242,84	83 187 267,00	11 683 439,31	145 992 914,04

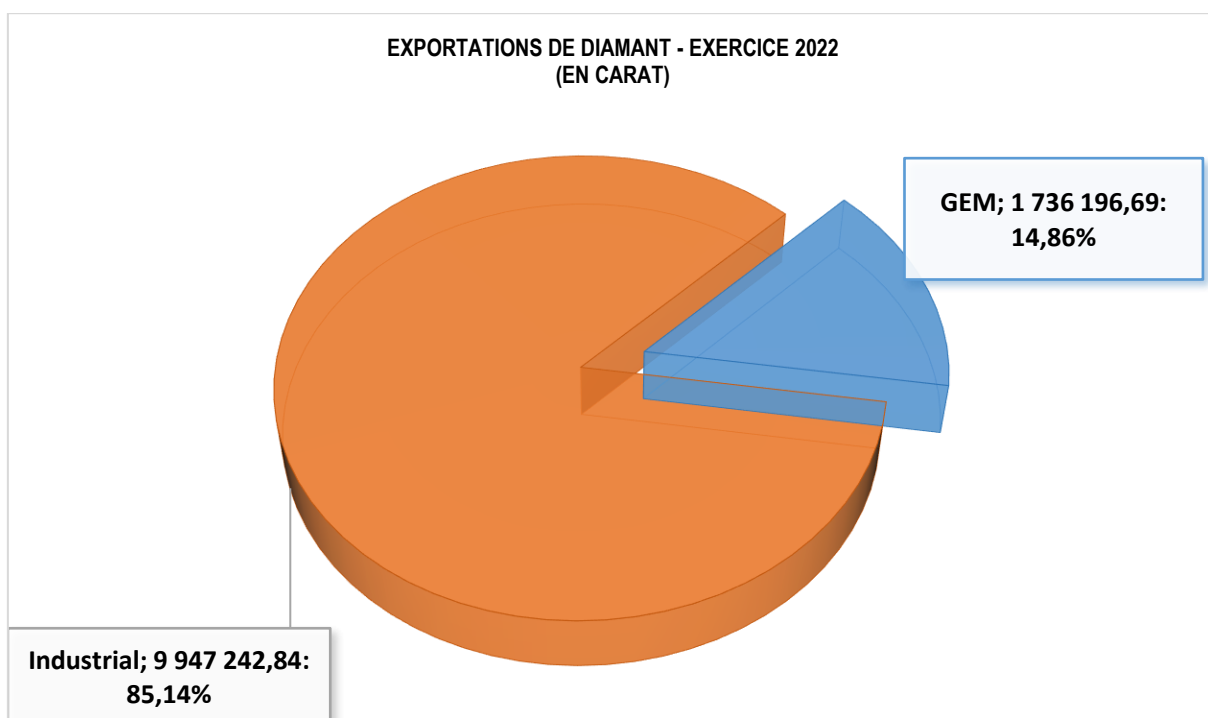

Pour ce qui concerne les catégories de diamant, les exportations totales sont dominées par le diamant industriel avec 85,14%, suivi de GEM avec 14,86%.

Tableau 4: Exportations totales de diamant par pays de destination et par catégorie en carat et en valeur exercice 2022

MOIS	MOIS	INDUSTRIAL		JOAILLERIE		TOTAL		
		CARATAGE	VALEUR USD	CARATAGE	VALEUR USD	CARATAGE	VALEUR USD	PM/C
JANVIER	Belgique, EU	1 072 155,27	11 236 152,00	20 786,58	4 245 804	1 092 941,85	15 481 956,00	14,17
	Inde	79 266,34	689 402,00	1 894,07	212 381	81 160,41	901 783,00	11,11
	United Arab E	438 304,24	2 386 843,00	49 805,66	3 884 725	488 109,90	6 271 568,00	12,85
	Total	1 589 725,85	14 312 397,00	72 486,31	8 342 910	1 662 212,16	22 655 307,00	13,63
FÉVRIER	Belgique, EU	593 363,64	3 904 771,00	13 171,82	4 016 793	606 535,46	7 921 564,00	13,06
	Inde	60 981,06	654 070,00	326,48	47 489	61 307,54	701 559,00	11,44
	United Arab E	609 214,32	5 371 941,00	27 990,93	3 133 214	637 205,25	8 505 155,00	13,35
	Total	1 263 559,02	9 930 782,00	41 489,23	7 197 496	1 305 048,25	17 128 278,00	13,12
MARS	Belgique, EU	350 497,35	3 758 037,00	7 688,63	2 078 461	358 185,98	5 836 498,00	16,29
	Inde	2 170,20	76 352,00	878,06	241 911	3 048,26	318 263,00	104,41
	United Arab E	690 824,53	4 160 310,00	30 234,66	2 871 929	721 059,19	7 032 239,00	9,75
	CANADA	295,75	15 044,00	-	-	295,75	15 044,00	50,87
	USA	18,67	11 629,00	-	-	18,67	11 629,00	622,87
Total	1 043 806,50	8 021 372,00	38 801,35	5 192 301	1 082 607,85	13 213 673,00	12,21	
PREMIER TRIM 2		3 897 091,37	32 264 551,00	152 776,89	20 732 707,00	4 049 868,26	52 997 258,00	13,09
AVRIL	Belgique, EU	12 101,41	279 397,00	479,20	261 130,00	12 580,61	540 527,00	42,97
	Inde	1 612,08	124 093,00	-	-	1 612,08	124 093,00	76,98
	United Arab E	29 092,13	326 077,00	10 321,87	1 017 124,00	39 414,00	1 343 201,00	34,08
	Total	42 805,62	729 567,00	10 801,07	1 278 254,00	53 606,69	2 007 821,00	37,45
MAI	Belgique, EU	579 958,69	4 835 066,00	16 168,69	2 911 075,00	596 127,38	7 746 141,00	12,99
	Inde	77 375,50	768 094,00	321,30	39 304	77 696,80	807 398,00	10,39
	United Arab E	392 391,15	2 537 753,00	31 932,72	2 384 222,00	424 323,87	4 921 975,00	11,60
	israel	379,43	10 721,00	610,71	94 890	990,14	105 611,00	106,66
	USA	18,67	11 629,00	-	-	18,67	11 629,00	622,87
Total	1 050 123,44	8 163 263,00	49 033,42	5 429 491,00	1 099 156,86	13 592 754,00	12,37	
JUIN	Belgique, EU	525 146,11	4 622 662,00	14 498,28	2 848 568,00	539 644,39	7 471 230,00	13,84
	Inde	39 613,75	566 744,00	366,13	27 314	39 979,88	594 058,00	14,86
	United Arab E	408 328,78	3 480 488,00	33 019,36	2 293 741,00	441 348,14	5 774 229,00	13,08
	Isreal	332,07	8 038,00	1 212,45	182 087	1 544,52	190 125,00	123,10
	USA	25,33	1 013,00	48,96	21 630	74,29	22 643,00	304,79
Total	973 446,04	8 678 945,00	49 145,18	5 373 340,00	1 022 591,22	14 052 285,00	13,74	
DEUXIEME TRIM 2		2 066 375,10	17 571 775,00	108 979,67	12 081 085,00	2 175 354,77	29 652 860,00	13,63
PREMIER SEMESTR		5 963 466,47	49 836 326,00	261 756,56	32 813 792,00	6 225 223,03	82 650 118,00	13,28
JUILLET	Belgique, EU	374 339,64	3 455 235,00	8 351,50	2 484 819,00	382 691,14	5 940 054,00	15,52
	Inde	66 716,43	462 429,00	482,06	112 753	67 198,49	575 182,00	8,56
	United Arab E	435 544,46	2 965 303,00	48 783,37	2 989 433,00	484 327,83	5 954 736,00	12,29
	Isreal	106,38	5 084,00	362,17	125 679	468,55	130 763,00	279,08
Total	876 706,91	6 888 051,00	57 979,10	5 712 684,00	934 686,01	12 600 735,00	13,48	
AOÛT	Belgique, EU	35 773,48	689 554,00	5 081,75	354 915,00	40 855,23	1 044 469,00	25,57
	Inde	35 526,71	251 170,00	386,85	25 309	35 913,56	276 479,00	7,70
	United Arab E	742 715,08	3 922 003,00	45 918,17	2 466 010,00	788 633,25	6 388 013,00	8,10
	Total	814 015,27	4 862 727,00	51 386,77	2 846 234,00	865 402,04	7 708 961,00	8,91
SEPTEMBRE	Belgique, EU	490 341,92	3 940 785,00	164 027,99	3 927 541,00	654 369,91	7 868 326,00	12,02
	Inde	3 633,40	119 026,00	1 186,56	51 545	4 819,96	170 571,00	35,39
	United Arab E	299 353,02	2 325 823,00	33 561,99	2 195 059,00	332 915,01	4 520 882,00	13,58
	Total	793 328,34	6 385 634,00	198 776,54	6 174 145,00	992 104,88	12 559 779,00	12,66
TROISIEME TRIMEST		2 484 050,52	18 136 412,00	308 142,41	14 733 063,00	2 792 192,93	32 869 475,00	11,77
OCTOBRE	Belgique, EU	128 232,96	404 113,00	15 264,68	1 100 820,00	143 497,64	1 504 933,00	10,49
	Inde	41 837,00	858 888,00	304,85	33 823,00	42 141,85	892 711,00	21,18
	United Arab E	276 166,27	2 524 270,00	14 466,60	1 758 737,00	290 632,87	4 283 007,00	14,74
	Isreal	68,33	3 963,00	467,64	59 526,00	535,97	63 489,00	118,46
Total	446 304,56	3 791 234,00	30 503,77	2 952 906,00	476 808,33	6 744 140,00	14,14	
NOVEMBRE	Belgique, EU	491 326,65	3 030 192,00	8 602,19	2 427 519,00	499 928,84	5 457 711,00	10,92
	United Arab E	521 806,87	3 880 345,00	22 913,96	1 943 817,00	544 720,83	5 824 162,00	10,69
	Total	1 013 133,52	6 910 537,00	31 516,15	4 371 336,00	1 044 649,67	11 281 873,00	10,80
DÉCEMBRE	Belgique, EU	474 879,69	2 789 914,00	12 344,43	2 412 312,00	487 224,12	5 202 226,00	10,68
	Inde	3 593,60	107 449,00	174,15	13 826,00	3 767,75	121 275,00	32,19
	United Arab E	625 804,51	5 037 187,00	27 769,19	2 086 620,00	653 573,70	7 123 807,00	10,90
Total	1 104 277,80	7 934 550,00	40 287,77	4 512 758,00	1 144 565,57	12 447 308,00	10,88	
EME TRIMESTRE 2022		2 563 715,88	18 636 321,00	102 307,69	11 837 000,00	2 666 023,57	30 473 321,00	11,43
EME SEMESTRE 2022		5 047 766,40	36 772 733,00	410 450,10	26 570 063,00	5 458 216,50	63 342 796,00	11,61
CUMUL ANNUEL		11 011 232,87	86 609 059,00	672 206,66	59 383 855,00	11 683 439,53	145 992 914,00	12,50

Tableau 5 : Synthèse des exportations totales de diamant par pays de destination et par catégorie exercice 2022

	Industrielle (7102.21)		GEM (7102.31)		TOTAL	
	Qté en carat	Valeur en USD	Qté en carat	Valeur en USD	Qté en carat	Valeur en USD
Belgique, EU	5 128 116,81	42 945 878,00	286 465,74	29 069 757,00	5 414 582,55	72 015 635,00
Inde	412 326,07	4 677 717,00	6 320,51	805 655,00	418 646,58	5 483 372,00
United Arab Emir	5 469 545,36	38 918 343,00	376 718,48	29 024 631,00	5 846 263,84	67 942 974,00
CANADA	295,75	15 044,00	0,00	0,00	295,75	15 044,00
USA	62,67	24 271,00	48,96	21 630,00	111,63	45 901,00
ISRAEL	886,21	27 806,00	2 652,97	462 182,00	3 539,18	489 988,00
Total	11 011 232,87	86 609 059,00	672 206,66	59 383 855,00	11 683 439,53	145 992 914,00

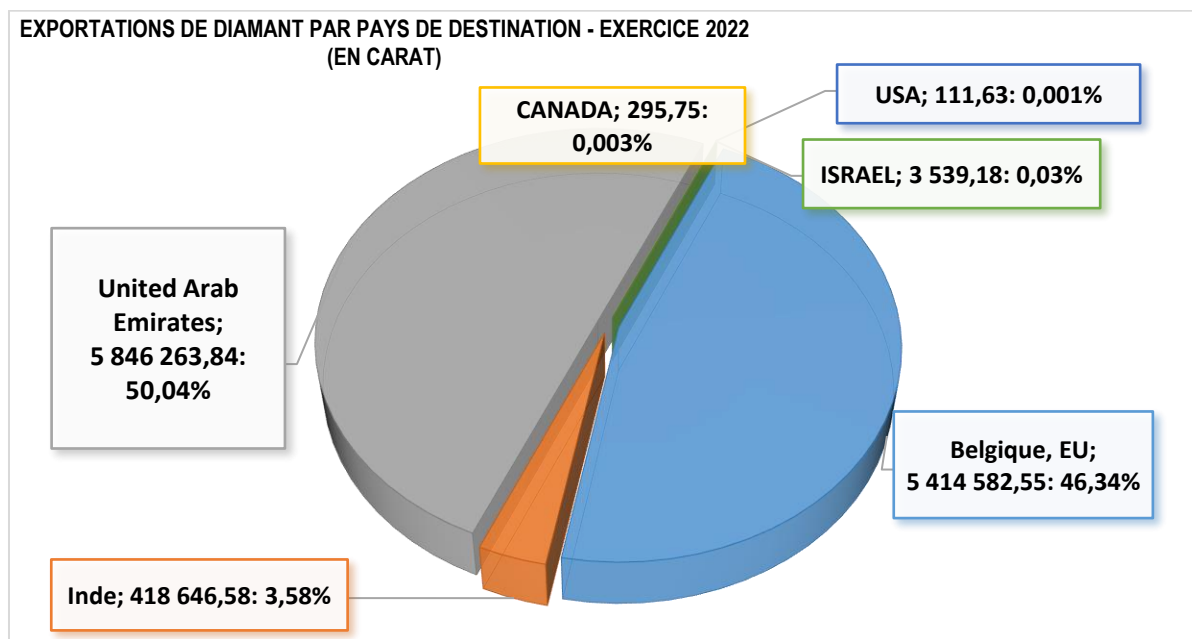

Durant l'année 2022 les exportations de diamant par pays de destination se représentent de la manière suivante: United Arabe Émirates avec 50,04% suivi de Belgique EU avec 46,34% suivi de l'Inde avec 3,58% suivi d'ISRAEL avec 0,03% suivi de Canada avec 0,003% et USA avec 0,001% en quantité.

Tableau 6 : Evolution comparée des Exportations de Diamant de 2018-2022

Mois	Années									
	2018		2019		2020		2021		2022	
	Qte Carat	valeur en USD	Qte Carat	valeur en USD	Qte Carat	valeur en USD	Qte Carat	valeur en USD	Qte Carat	valeur en USD
Janvier	1 197 404,73	13 000 216,37	733 695,81	13 227 638,00	979 318,61	12 052 758,23	1 304 197,86	13 894 711,00	1 662 211,91	22 655 307,33
Février	1 046 379,84	12 147 635,57	1 139 053,65	7 829 814,00	683 304,49	5 031 371,62	1 516 412,34	14 972 016,82	1 305 048,26	17 128 278,67
Mars	1 575 366,99	21 654 899,02	696 352,67	5 798 080,00	1 098 395,14	9 874 801,06	566 986,56	5 741 451,00	1 082 607,87	13 213 672,04
1er Trimestre	3 819 151,56	46 802 750,96	2 569 102,13	26 855 532,00	2 761 018,24	26 958 930,91	3 387 596,76	34 608 178,82	4 049 868,04	52 997 258,04
Avril	966 164,13	13 611 394,08	1 511 836,17	20 459 488,00	0,00	0,00	1 166 157,49	12 053 351,10	53 606,69	2 007 821,00
Mai	888 327,16	10 300 186,95	652 727,75	7 777 379,00	0,00	0,00	483 227,45	3 743 240,10	1 099 156,86	13 592 754,00
Juin	1 903 960,72	23 471 808,12	1 266 420,18	18 405 762,00	1 413 319,65	15 951 109,36	1 334 747,57	15 073 106,82	1 022 591,22	14 052 285,00
2e trimestre	3 758 452,01	47 383 389,15	3 430 984,10	46 642 629,00	1 413 319,65	15 951 109,36	2 984 132,51	30 869 698,02	2 175 354,80	29 652 854,69
1er semestre	7 577 603,57	94 186 140,11	6 000 086,23	73 498 161,00	4 174 337,89	42 910 040,27	6 371 729,27	65 477 876,84	6 225 222,84	82 650 112,73
Juillet	717 660,61	8 833 139,00	1 067 881,78	12 723 078,00	807 345,40	11 882 413,78	501 081,45	8 722 241,00	934 686,01	12 600 735,00
Août	1 215 955,03	20 774 853,49	956 559,86	8 909 552,00	583 084,63	6 692 947,39	837 097,00	7 875 449,00	865 402,04	7 708 961,00
Septembre	890 814,75	9 012 747,00	1 954 435,57	20 660 685,00	1 596 183,63	13 179 148,24	1 407 818,86	18 402 672,00	992 104,88	12 559 779,00
3e trimestre	2 824 430,39	38 620 739,49	3 978 877,21	42 293 315,00	2 986 613,66	31 754 509,41	2 745 997,31	35 000 362,00	2 792 192,93	32 869 475,00
Octobre	1 644 420,43	18 848 451,89	1 139 196,85	10 136 972,00	2 247 218,17	16 606 885,46	937 970,40	8 220 272,00	476 808,33	6 744 140,00
Novembre	1 586 512,90	16 261 750,95	1 805 739,56	19 999 930,00	1 103 310,33	6 051 520,95	833 695,73	6 395 885,00	1 044 649,67	11 281 873,00
Décembre	2 002 480,17	20 565 980,56	1 097 398,72	15 670 006,00	1 702 959,06	16 112 739,17	1 516 953,85	9 982 502,94	1 144 565,57	12 447 308,00
4e trimestre	5 233 413,50	55 676 183,40	4 042 335,13	45 806 908,00	5 053 487,56	38 771 145,58	3 288 619,98	24 598 659,94	2 666 023,57	30 473 321,00
2e semestre	8 057 843,89	94 296 922,89	8 021 212,34	88 100 223,00	8 040 101,22	70 525 654,99	6 034 617,29	59 599 021,94	5 458 216,50	63 342 796,00
Cumul	15 635 447,46	188 483 063,00	14 021 298,57	161 598 384,00	12 214 439,11	113 435 695,26	12 406 346,56	125 076 898,78	11 683 439,34	145 992 908,73

Evolution comparée des exportations de diamant en carat de 2018-2022

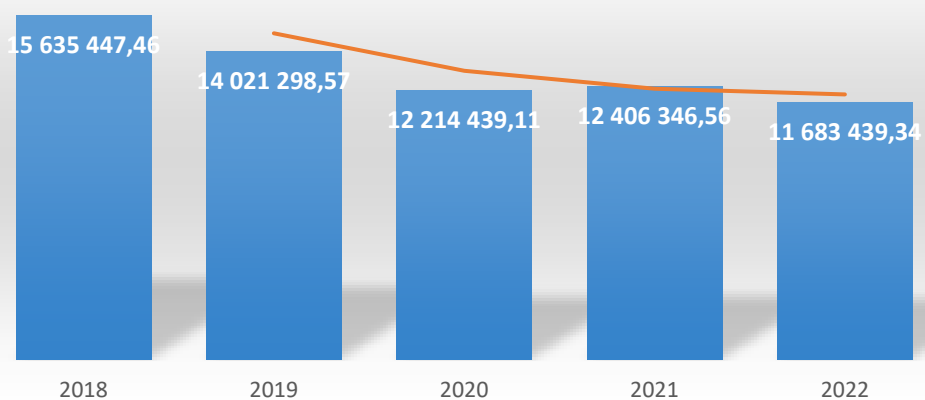

Suivant les évolutions comparées des exportations de diamant, en 2022 il y a une baisse en quantité par rapport au quatre dernières années.

FILIERE AURIFERE

Tableau 7 : Exportations de l'or non raffiné d'exploitation industrielle-exercice 2022

Période	KIBALI GOLD		MCCR		TOTAL	
	Qté en kg	Valeur en USD	Qté en kg	Valeur en USD	Qté en kg	Valeur en USD
Janvier	2 017,21	78 230 854,00	0,00	0,00	2 017,21	78 230 854,00
Février	2 075,98	83 294 460,00	0,00	0,00	2 075,98	83 294 460,00
Mars	2 103,39	87 116 700,00	0,00	0,00	2 103,39	87 116 700,00
1er Trimestre	6 196,58	248 642 014,00	0,00	0,00	6 196,58	248 642 014,00
Avril	2 316,67	98 849 236,00	0,00	0,00	2 316,67	98 849 236,00
Mai	1 891,50	79 273 833,00	0,00	0,00	1 891,50	79 273 833,00
Juin	2 294,36	92 645 946,00	0,00	0,00	2 294,36	92 645 946,00
2e trimestre	6 502,53	270 769 015,00	0,00	0,00	6 502,53	270 769 015,00
1er semestre	12 699,12	519 411 029,00	0,00	0,00	12 699,12	519 411 029,00
Juillet	802,89	32 502 988,00	0,00	0,00	802,89	32 502 988,00
Août	3 404,59	126 967 926,00	27,89	1 301 426,00	3 432,48	128 269 352,00
Septembre	3 380,52	123 723 134,00	0,00	0,00	3 380,52	123 723 134,00
3e Trimestre	7 588,00	283 194 048,00	27,89	1 301 426,00	7 615,89	284 495 474,00
Octobre	2 008,17	72 054 366,00	0,00	0,00	2 008,17	72 054 366,00
Novembre	2 268,95	84 836 770,00	0,00	0,00	2 268,95	84 836 770,00
Décembre	3 652,08	140 452 671,00	19,80	1 162 095,00	3 671,88	141 614 766,00
4e trimestre	7 929,20	297 343 807,00	19,80	1 162 095,00	7 949,00	298 505 902,00
2e semestre	15 517,20	580 537 855,00	47,69	2 463 521,00	15 564,89	583 001 376,00
Cumul	28 216,32	1 099 948 884,00	47,69	2 463 521,00	28 264,01	1 102 412 405,00

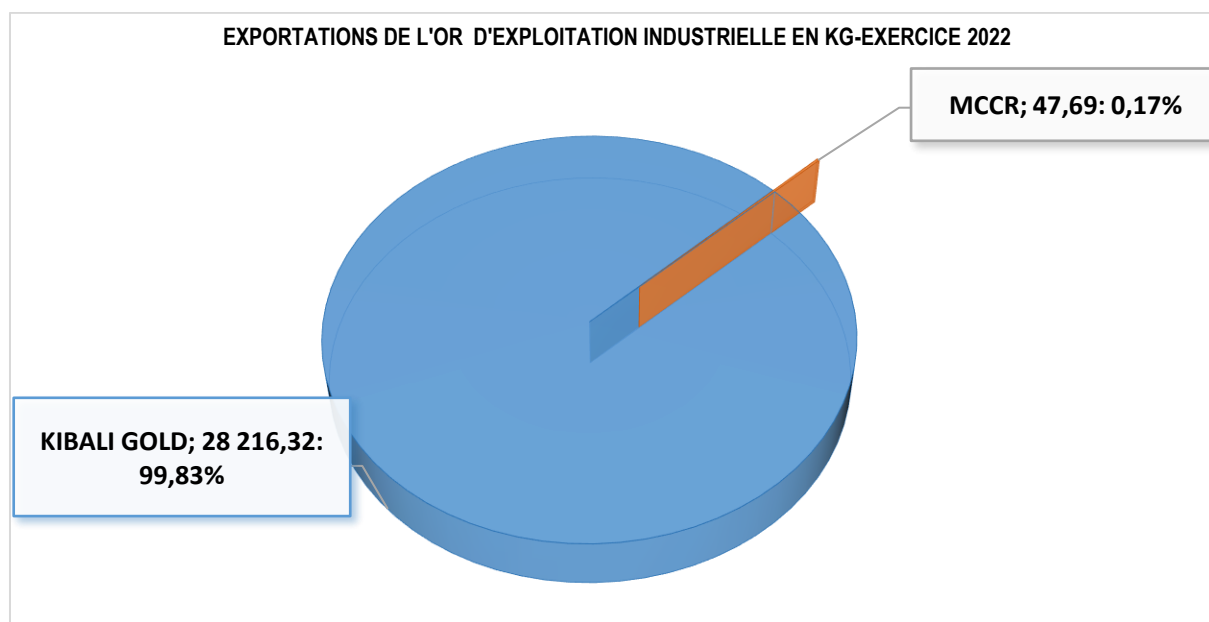

Pour ce qui est des exportations d'exploitation industrielle de l'or non raffiné, elles sont dominées par la société KIBALI GOLD avec 99,83% et MCCR avec 0,17%. La quantité exportée par la société MCCR est marginale.

Tableau 8 : Exportations de l'or non raffiné d'exploitation artisanale exercice 2022

Période	KINSHASA		S-KIVU		tshopo		tanganyika		nord-kivu		ituri		TOTAL	
	Qté en kg	Valeur en USD	Qté en kg	Valeur en USD	Qté en kg	Valeur en USD	Qté en kg	Valeur en USD	Qté en kg	Valeur en USD	Qté en kg	Valeur en USD	Qté en kg	Valeur en USD
Janvier	0,00	0,00	0,00	0,00	0,00	0,00	0,00	0,00	0,00	0,00	0,00	0,00	0,00	0,00
Février	0,00	0,00	14,55	149 081,00	0,00	0,00	0,00	0,00	0,00	0,00	0,00	0,00	14,55	149 081,00
Mars	1,47	77 855,00	0,00	0,00	0,00	0,00	0,00	0,00	0,00	0,00	0,00	0,00	1,47	77 855,00
1er trimestre	1,47	77 855,00	14,55	149 081,00	0,00	0,00	0,00	0,00	0,00	0,00	0,00	0,00	16,02	226 936,00
Avril	1,73	101 477,00	4,01	240 090,00	2,11	114 544,00	0,00	0,00	0,00	0,00	0,00	0,00	7,85	456 111,00
Mai	1,02	65 099,00	0,00	0,00	0,00	0,00	3,19	169 026,00	0,00	0,00	0,00	0,00	4,21	234 125,00
Juin	0,00	0,00	0,00	0,00	0,00	0,00	0,00	0,00	0,24	12 796,00	0,00	0,00	0,24	12 796,00
2e trimestre	2,75	166 576,00	4,01	240 090,00	2,11	114 544,00	3,19	169 026,00	0,24	12 796,00	0,00	0,00	12,30	703 032,00
1er semestre	4,22	244 431,00	18,56	389 171,00	2,11	114 544,00	3,19	169 026,00	0,24	12 796,00	0,00	0,00	28,32	929 968,00
Juillet	0,00	0,00	0,00	0,00	10,20	477 402,33	0,00	0,00	1,15	60 257,00	2,58	125 182,25	13,93	662 841,58
Août	0,00	0,00	0,00	0,00	0,00	0,00	0,00	0,00	0,00	0,00	0,00	0,00	0,00	0,00
Septembre	0,00	0,00	0,00	0,00	0,00	0,00	0,00	0,00	0,00	0,00	0,00	0,00	0,00	0,00
3e Trimestre	0,00	0,00	0,00	0,00	10,20	477 402,33	0,00	0,00	1,15	60 257,00	2,58	125 182,25	13,93	662 841,58
Octobre	0,00	0,00	0,00	0,00	0,00	0,00	0,00	0,00	0,00	0,00	0,00	0,00	0,00	0,00
Novembre	0,00	0,00	0,00	0,00	0,00	0,00	0,00	0,00	0,00	0,00	0,00	0,00	0,00	0,00
Décembre	0,00	0,00	0,00	0,00	0,00	0,00	0,00	0,00	0,00	0,00	0,00	0,00	0,00	0,00
4e trimestre	0,00	0,00	0,00	0,00	0,00	0,00	0,00	0,00	0,00	0,00	0,00	0,00	0,00	0,00
2e semestre	0,00	0,00	0,00	0,00	10,20	477 402,33	0,00	0,00	1,15	60 257,00	2,58	125 182,25	13,93	662 841,58
cumul annuel	4,22	244 431,00	18,56	389 171,00	12,31	591 946,33	3,19	169 026,00	1,39	73 053,00	2,58	125 182,25	42,25	1 592 809,58



Tableau 9 : Exportations totales de l'or non raffiné en kilogramme-exercice 2022

Période	INDUSTRIELLE		ARTISANALE		TOTAL	
	Qté	Valeur en USD	Qté	Valeur en USD	Qté	Valeur en USD
Janvier	2 017,21	78 230 854,00	0,00	0,00	2 017,21	78 230 854,00
Février	2 075,98	83 294 460,00	14,55	149 081,00	2 090,53	83 443 541,00
Mars	2 103,39	87 116 700,00	1,47	77 855,00	2 104,86	87 194 555,00
1er trimestre	6 196,58	248 642 014,00	16,02	226 936,00	6 212,60	248 868 950,00
Avril	2 316,67	98 849 236,00	7,85	456 111,00	2 324,52	99 305 347,00
Mai	1 891,50	79 273 833,00	4,21	234 125,00	1 895,71	79 507 958,00
Juin	2 294,36	92 645 946,00	0,24	12 796,00	2 294,60	92 658 742,00
2e trimestre	6 502,53	270 769 015,00	12,30	703 032,00	6 514,84	271 472 047,00
1er semestre	12 699,12	519 411 029,00	28,32	929 968,00	12 727,44	520 340 997,00
Juillet	802,89	32 502 988,00	13,93	662 841,58	816,81	33 165 829,58
Août	3 432,48	128 269 352,00	0,00	0,00	3 432,48	128 269 352,00
Septembre	3 380,52	123 723 134,00	0,00	0,00	3 380,52	123 723 134,00
3e Trimestre	7 615,89	284 495 474,00	13,93	662 841,58	7 629,82	285 158 315,58
Octobre	2 008,17	72 054 366,00	0,00	0,00	2 008,17	72 054 366,00
Novembre	2 268,95	84 836 770,00	0,00	0,00	2 268,95	84 836 770,00
Décembre	3 671,88	141 614 766,00	0,00	0,00	3 671,88	141 614 766,00
4e trimestre	7 949,00	298 505 902,00	0,00	0,00	7 949,00	298 505 902,00
2e semestre	15 564,89	583 001 376,00	13,93	662 841,58	15 578,82	583 664 217,58
Cumul	28 264,01	1 102 412 405,00	42,25	1 592 809,58	28 306,26	1 104 005 214,58

EXPORTATIONS TOTALES DE L'OR EN KG PAR MODE D'EXPLOITATION-EXERCICE 2022

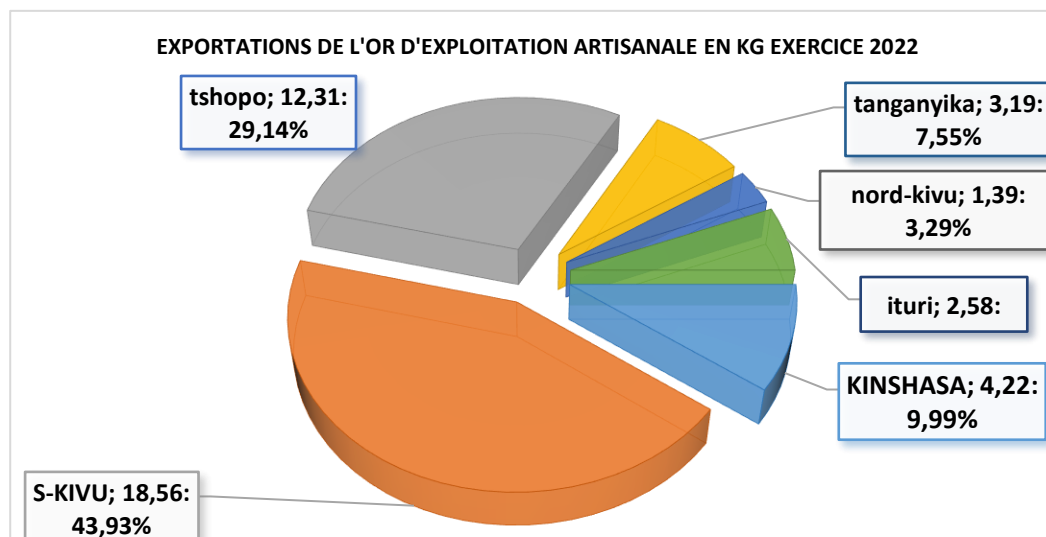

Tableau 10 : Tableau comparatif des exportations de l'or de 2018-2022

Mois	Années									
	2018		2019		2020		2021		2022	
	Qte kg	valeur en USD	Qte kg	valeur en USD	Qte kg	valeur en USD	Qte kg	valeur en USD	Qte kg	valeur en USD
Janvier	2 701,25	76 302 422,00	2 944,13	80 445 542,00	2 756,50	95 816 833,00	2 546,58	98 979 932,00	2 017,21	78 230 854,00
Février	2 460,95	70 355 695,00	2 592,40	3 605 407,98	2 342,06	82 680 973,00	2 126,01	88 557 702,00	2 090,53	83 443 541,00
Mars	3 331,16	96 378 650,00	2 716,26	73 266 031,00	2 471,88	93 954 103,00	2 806,54	111 306 001,00	2 104,86	87 194 555,00
1er Trimestre	8 493,36	243 036 767,00	8 252,79	157 316 980,98	7 570,44	272 451 909,00	7 479,13	298 843 635,00	6 212,60	248 868 950,00
Avril	2 591,87	85 049 591,00	2 646,05	78 814 639,00	2 480,02	95 692 170,00	2 474,83	99 731 174,00	2 324,52	99 305 347,00
Mai	3 467,21	116 339 606,60	3 199,19	94 876 988,00	2 377,35	103 930 200,00	2 897,42	119 750 949,00	1 895,71	79 507 958,00
Juin	3 185,69	95 381 480,00	2 691,53	23 085 800,00	2 894,70	117 444 300,00	2 812,09	104 436 596,00	2 294,60	92 658 742,00
2e trimestre	9 244,77	296 770 677,60	8 536,77	196 777 427,00	7 752,07	317 066 670,00	8 184,34	323 918 719,00	6 514,84	271 472 047,00
1er semestre	17 738,13	539 807 444,60	16 789,56	354 094 407,98	15 322,51	589 518 579,00	15 663,47	622 762 354,00	12 727,44	520 340 997,00
Juillet	2 617,59	90 288 899,60	3 184,80	99 459 177,00	2 481,33	97 220 199,00	2 538,55	101 928 109,00	816,81	33 165 829,58
Août	3 578,59	120 161 512,20	2 834,66	91 671 021,00	2 492,35	104 661 411,00	2 525,47	102 436 174,00	3 432,48	128 269 352,00
Septembre	2 888,73	96 214 929,90	2 773,65	90 720 631,00	2 505,51	99 288 643,00	2 930,51	119 149 824,00	3 380,52	123 723 134,00
3e trimestre	9 084,91	306 665 341,70	8 793,11	281 850 829,00	7 479,18	301 170 253,00	7 994,53	323 514 107,00	7 629,82	285 158 315,58
Octobre	3 550,89	95 472 410,00	3 053,23	100 391 260,00	2 480,02	95 692 170,00	2 478,94	99 935 616,50	2 008,17	72 054 366,00
Novembre	2 829,62	77 411 120,00	2 497,38	84 748 587,00	2 377,35	103 930 200,00	2 899,26	119 792 404,00	2 268,95	84 836 770,00
Décembre	2 986,66	81 557 774,00	2 509,89	77 683 827,00	2 894,70	117 444 300,00	2 802,92	104 139 572,00	3 671,88	141 614 766,00
4e trimestre	9 367,17	254 441 304,00	8 060,50	262 823 674,00	7 752,07	317 066 670,00	8 181,11	323 867 592,50	7 949,00	298 505 902,00
2e semestre	18 452,08	561 106 645,70	16 853,61	544 674 503,00	15 231,25	618 236 923,00	16 175,65	647 381 699,50	15 578,82	583 664 217,58
Cumul	36 190,21	1 100 914 090,30	33 643,17	898 768 910,98	30 553,76	1 207 755 502,00	31 839,12	1 270 144 053,50	28 306,26	1 104 005 214,58

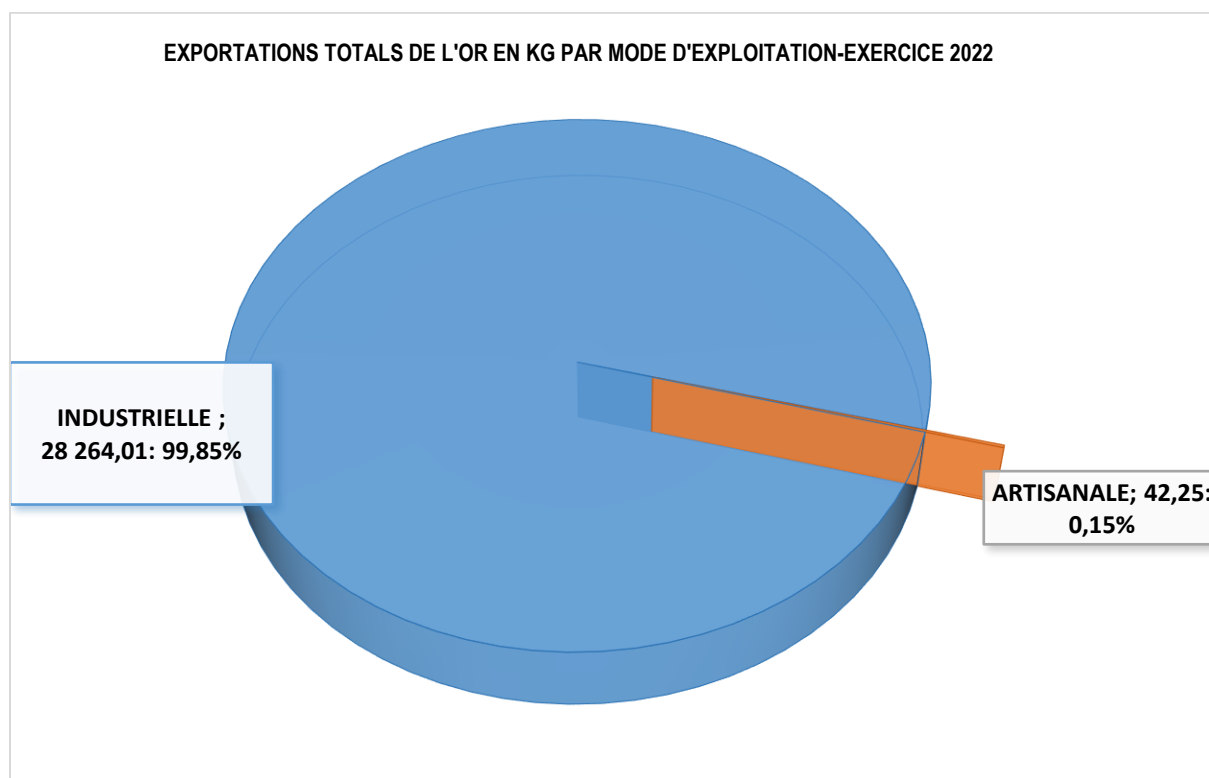
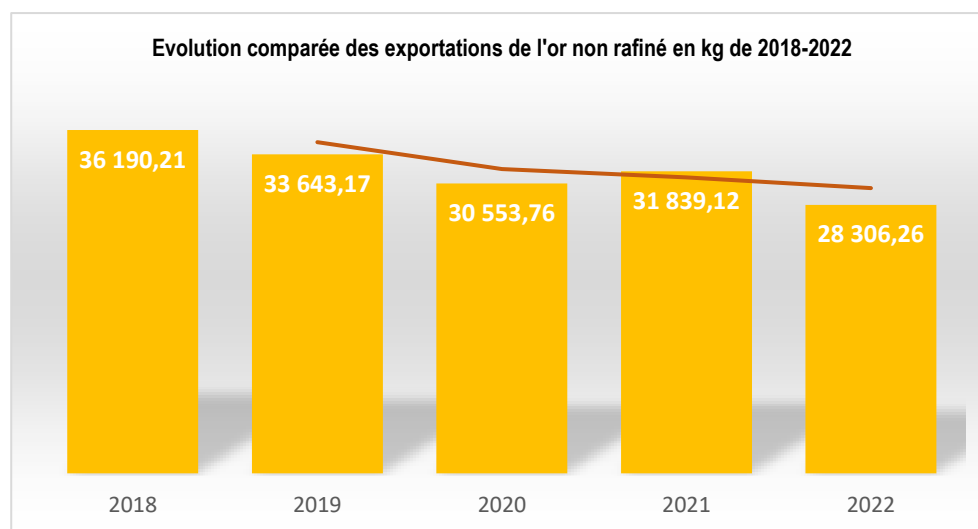

FILIERE STANNIFERE

Tableau 11 : Exportations des concentrés d'Etain d'exploitation industrielle-exercice 2022

MOIS	ALPHAMINES		SAKIMA		SMB		MMR		CHEMAF		COPROCO		CROWN MINING		TOTAL	
	Qté en tonne	Valeur en USD	Qté en tonne	Valeur en USD	Qté en tonne	Valeur en USD	Qté en tonne	Valeur en USD	Qté en tonne	Valeur en USD	Qté en tonne	Valeur en USD	Qté en tonne	Valeur en USD	Qté en tonne	Valeur en USD
Janvier	1 728,00	27 702 960,00	24,85	335 724,00	14,70	293 904,00	52,00	2 684 760,00							1 819,55	31 017 348,00
Février	1 920,00	33 138 720,00	24,85	434 627,00	0,00	0,00	104,00	1 748 240,00	25,00	420 250,00	48,00	800 900,00	52,00	860 000,00	2 173,85	37 402 737,00
Mars	2 136,00	39 018 240,00	73,66	1 308 920,00	0,00	0,00	156,00	2 775 240,00	15,00	221 954,04	25,00	442 000,00	52,00	946 400,00	2 457,66	44 712 754,04
1er Trimestre	5 784,00	99 859 920,00	123,36	2 079 271,00	14,70	293 904,00	312,00	7 208 240,00	40,00	642 204,04	73,00	1 242 900,00	104,00	1 806 400,00	6 451,06	113 132 839,04
Avril	1 704,00	29 705 520,00	24,85	406 385,00	0,00	0,00	0,00	0,00	50,00	773 250,00	0,00	0,00	0,00	0,00	1 778,85	30 885 155,00
Mai	2 137,11	35 427 348,00	24,81	360 489,00	24,30	1 261 899,00	0,00	0,00	15,00	217 001,40	23,00	312 570,00	0,00	0,00	2 224,22	37 579 307,40
Juin	1 944,00	27 412 320,00	0,00	0,00	0,00	0,00	13,00	1 509 300,00	25,00	274 250,00	458,00	604 010,00	104,00	1 357 200,00	2 544,00	31 157 080,00
2e trimestre	5 785,11	92 545 188,00	49,66	766 874,00	24,30	1 261 899,00	13,00	1 509 300,00	90,00	1 264 501,40	481,00	916 580,00	104,00	1 357 200,00	6 547,07	99 621 542,40
1er semestre	11 569,11	192 405 108,00	173,02	2 846 145,00	39,00	1 555 803,00	325,00	8 717 540,00	130,00	1 906 705,44	554,00	2 159 480,00	208,00	3 163 600,00	12 998,13	212 754 381,44
Juillet	1 200,00	13 757 280,00	24,83	330 917,00	0,00	0,00	0,00	0,00	0,00	0,00	0,00	0,00	0,00	0,00	1 224,83	14 088 197,00
Août	2 424,00	24 457 820,00	49,70	447 798,00	0,00	0,00	0,00	0,00	0,00	0,00	0,00	0,00	0,00	0,00	2 473,70	24 905 618,00
Septembre	1 944,00	18 398 880,00	49,71	460 720,00	0,00	0,00	0,00	0,00	0,00	0,00	0,00	0,00	0,00	0,00	1 993,71	18 859 600,00
3e Trimestre	5 568,00	56 613 980,00	124,24	1 239 435,00	0,00	0,00	0,00	0,00	0,00	0,00	0,00	0,00	0,00	0,00	5 692,24	57 853 415,00
Octobre	1 608,00	13 834 320,00	24,91	215 257,00	23,60	232 932,00	0,00	0,00	0,00	0,00	0,00	0,00	0,00	0,00	1 656,51	14 282 509,00
Novembre	2 136,00	16 799 280,00	25,00	193 000,00	0,00	0,00	0,00	0,00	0,00	0,00	0,00	0,00	0,00	0,00	2 161,00	16 992 280,00
Décembre	1 800,00	17 068 080,00	0,00	0,00	0,00	0,00	0,00	0,00	0,00	0,00	0,00	0,00	0,00	0,00	1 800,00	17 068 080,00
4e trimestre	5 544,00	47 701 680,00	49,91	408 257,00	23,60	232 932,00	0,00	0,00	0,00	0,00	0,00	0,00	0,00	0,00	5 617,51	48 342 869,00
2e semestre	11 112,00	104 315 660,00	174,15	1 647 692,00	23,60	232 932,00	0,00	0,00	0,00	0,00	0,00	0,00	0,00	0,00	11 309,75	106 196 284,00
Cumul	22 681,11	296 720 768,00	347,17	4 493 837,00	62,60	1 788 735,00	325,00	8 717 540,00	130,00	1 906 705,44	554,00	2 159 480,00	208,00	3 163 600,00	24 307,88	318 950 665,44



Tableau 11 : Exportations des concentrés d'Étain d'exploitation artisanale exercice 2022

MOIS	N-KIVU		S-KIVU		MANIEMA		EX-KATANGA		TOTAL	
	Qté en tonne	Valeur en USD	Qté en tonne	Valeur en USD	Qté en tonne	Valeur en USD	Qté en tonne	Valeur en USD	Qté en tonne	Valeur en USD
Janvier	49,00	787 430,00	244,21	3 829 010,00	200,24	2 888 639,00			493,45	7 505 079,00
Février	73,50	1 227 205,00	354,67	5 581 240,00	313,88	4 851 868,00	172,00	2 425 420,00	914,05	14 085 733,00
Mars	99,48	1 682 096,00	267,81	4 627 051,00	251,20	4 146 256,00	100,00	1 643 500,00	718,49	12 098 903,00
1er trimestre	221,98	3 696 731,00	866,69	14 037 301,00	765,32	11 886 763,00	272,00	4 068 920,00	2 125,99	33 689 715,00
Avril	150,39	2 491 506,00	274,63	4 467 475,00	347,85	5 290 079,00	74,40	1 250 962,00	847,27	13 500 022,00
Mai	97,98	1 516 919,00	444,74	6 976 756,00	601,85	7 498 214,00	0,00	0,00	1 144,57	15 991 889,00
Juin	74,70	929 041,00	390,18	5 339 572,00	435,14	5 486 584,00	0,00	0,00	900,02	11 755 197,00
2e trimestre	323,07	4 937 466,00	1 109,54	16 783 803,00	1 384,84	18 274 877,00	74,40	1 250 962,00	2 891,85	41 247 108,00
1er semestre	545,05	8 634 197,00	1 976,23	30 821 104,00	2 150,16	30 161 640,00	346,40	5 319 882,00	5 017,85	74 936 823,00
Juillet	73,50	932 230,00	244,94	2 861 822,00	255,75	2 750 812,00	101,00	1 033 740,00	675,19	7 578 604,00
Août	90,90	883 577,00	335,61	3 201 643,00	244,23	2 168 337,00	75,00	664 500,00	745,74	6 918 057,00
Septembre	76,90	748 057,00	130,34	1 153 065,00	275,80	2 480 117,00	49,50	408 135,00	532,54	4 789 374,00
3e Trimestre	241,30	2 563 864,00	710,89	7 216 530,00	775,78	7 399 266,00	225,50	2 106 375,00	1 953,47	19 286 035,00
Octobre	0,00	0,00	310,98	2 581 951,00	481,85	7 288 214,00	100,50	793 275,00	893,33	10 663 440,00
Novembre	49,50	399 960,00	198,94	1 481 396,00	292,73	1 949 182,00	50,00	316 750,00	591,17	4 147 288,00
Décembre	12,00	132 360,00	16,90	186 407,00	0,00	0,00	62,00	543 300,00	90,90	862 067,00
4e trimestre	61,50	532 320,00	526,82	4 249 754,00	774,58	9 237 396,00	212,50	1 653 325,00	1 575,40	15 672 795,00
2e semestre	302,80	3 096 184,00	1 237,70	11 466 284,00	1 550,36	16 636 662,00	438,00	3 759 700,00	3 528,87	34 958 830,00
Cumul	847,85	11 730 381,00	3 213,94	42 287 388,00	3 700,52	46 798 302,00	784,40	9 079 582,00	8 546,71	109 895 653,00

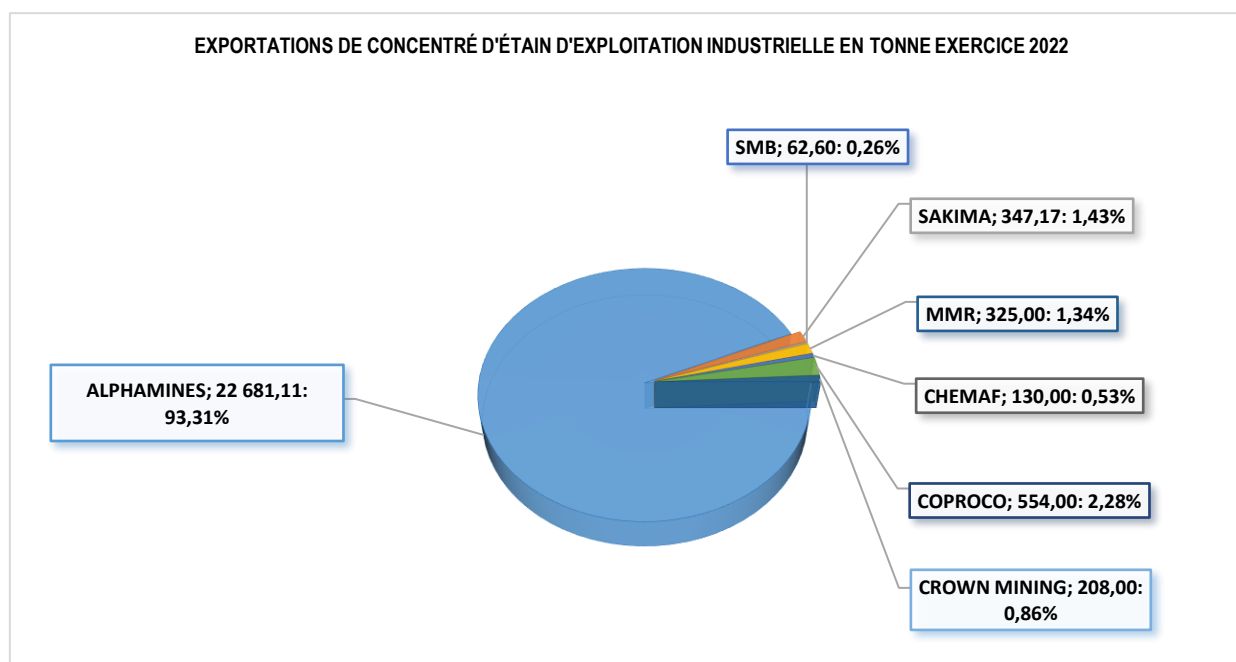

Tableau 12 : Exportations totales des concentrés d'Etain par mode d'exploitation-exercice 2022

MOIS	Exploitation				TOTAL	
	Industrielle		Artisanale		Qte en tonne	Valeur en USD
	Qte en tonne	Valeur en USD	Qte en tonne	Valeur en USD		
Janvier	1 819,55	31 017 348,00	493,45	7 505 079,00	2 313,00	38 522 427,00
Février	2 173,85	37 402 737,00	914,05	14 085 733,00	3 087,90	51 488 470,00
Mars	2 457,66	44 712 754,04	718,49	12 098 903,00	3 176,15	56 811 657,04
1er Trimestre	6 451,06	113 132 839,04	2 125,99	33 689 715,00	8 577,06	146 822 554,04
Avril	1 778,85	30 885 155,00	847,27	13 500 022,00	2 626,12	44 385 177,00
Mai	2 224,22	37 579 307,40	1 144,57	15 991 889,00	3 368,79	53 571 196,40
Juin	2 544,00	31 157 080,00	900,02	11 755 197,00	3 444,02	42 912 277,00
2e trimestre	6 547,07	99 621 542,40	2 891,85	41 247 108,00	9 438,92	140 868 650,40
1er semestre	12 998,13	212 754 381,44	5 017,85	74 936 823,00	18 015,98	287 691 204,44
Juillet	1 224,83	14 088 197,00	675,19	7 578 604,00	1 900,02	21 666 801,00
Août	2 473,70	24 905 618,00	745,74	6 918 057,00	3 219,44	31 823 675,00
Septembre	1 993,71	18 859 600,00	532,54	4 789 374,00	2 526,25	23 648 974,00
3e Trimestre	5 692,24	57 853 415,00	1 953,47	19 286 035,00	7 645,70	77 139 450,00
Octobre	1 656,51	14 282 509,00	893,33	10 663 440,00	2 549,84	24 945 949,00
Novembre	2 161,00	16 992 280,00	591,17	4 147 288,00	2 752,17	21 139 568,00
Décembre	1 800,00	17 068 080,00	90,90	862 067,00	1 890,90	17 930 147,00
4e trimestre	5 617,51	48 342 869,00	1 575,40	15 672 795,00	7 192,91	64 015 664,00
2e semestre	11 309,75	106 196 284,00	3 528,87	34 958 830,00	14 838,61	141 155 114,00
Cumul	24 307,88	318 950 665,44	8 546,71	109 895 653,00	32 854,59	428 846 318,44

EXPORTATION TOTALE DE CONCENTRÉ D'ETAIN PAR MODE D'EXPLOITATION EN TONNE EXERCICE 2022

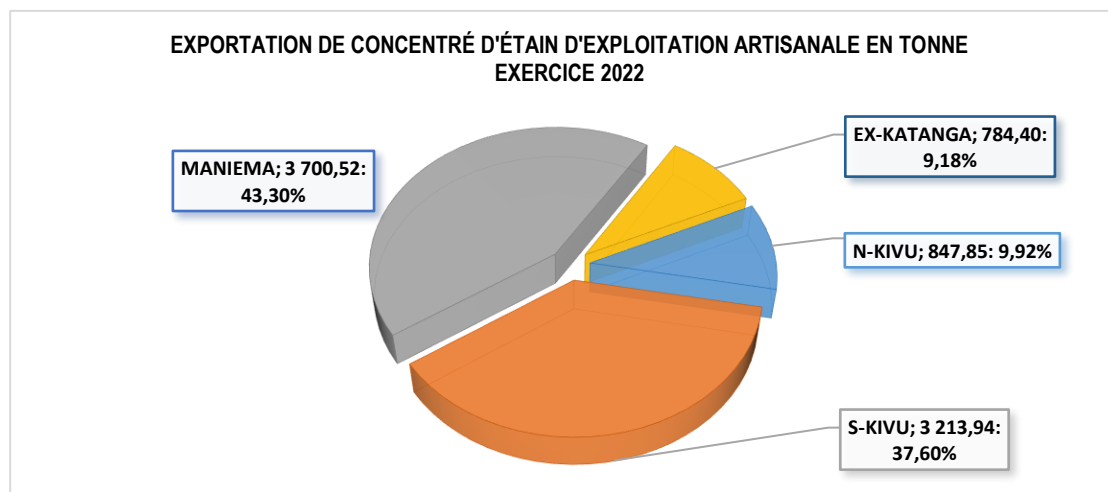

Tableau 13 : Exportations des concentrés de tantale par province exercice 2022

MOIS	N-KIVU		S-KIVU		MANIEMA		EX-KATANGA		TOTAL	
	Qté en tonne	Valeur en USD	Qté en tonne	Valeur en USD	Qté en tonne	Valeur en USD	Qté en tonne	Valeur en USD	Qté en tonne	Valeur en USD
Janvier	55,03	2 483 629,00	0,00	0,00	0,00	0,00	62,00	322 159,00	117,03	2 805 788,00
Février	44,87	2 134 184,00	10,00	245 400,00	0,00	0,00	20,87	119 394,00	75,75	2 498 978,00
Mars	133,90	6 854 484,00	25,20	649 432,00	0,00	0,00	66,42	931 167,00	225,52	8 435 083,00
1er trimestre	233,81	11 472 297,00	35,20	894 832,00	0,00	0,00	149,29	1 372 720,00	418,30	13 739 849,00
Avril	55,03	2 950 560,00	11,10	294 705,00	10,34	302 402,00	85,12	1 863 613,00	161,58	5 411 280,00
Mai	109,05	6 249 690,00	54,00	1 953 972,00	0,00	0,00	87,13	1 326 808,00	250,18	9 530 470,00
Juin	133,54	7 492 067,00	42,06	1 618 359,00	0,00	0,00	86,39	903 716,00	261,98	10 014 142,00
2e trimestre	297,61	16 692 317,00	107,16	3 867 036,00	10,34	302 402,00	258,64	4 094 137,00	673,74	24 955 892,00
1er semestre	531,42	28 164 614,00	142,36	4 761 868,00	10,34	302 402,00	407,93	5 466 857,00	1 092,04	38 695 741,00
Juillet	99,86	6 068 391,00	54,65	2 104 625,00	0,00	0,00	50,96	1 014 080,00	205,48	9 187 096,00
Août	100,98	6 150 603,00	0,00	0,00	0,00	0,00	74,26	858 972,00	175,23	7 009 575,00
Septembre	104,25	6 497 862,00	130,34	1 153 056,00	0,00	0,00	50,94	705 783,00	285,52	8 356 701,00
3e Trimestre	305,09	18 716 856,00	184,99	3 257 681,00	0,00	0,00	176,16	2 578 835,00	666,24	24 553 372,00
Octobre	123,89	5 600 488,00	36,09	1 317 525,00	0,00	0,00	69,82	443 988,00	229,80	7 362 001,00
Novembre	55,73	2 959 463,00	8,20	235 094,00	0,00	0,00	59,77	387 329,00	123,70	3 581 886,00
Décembre	64,52	3 406 516,00	44,29	1 552 619,00	0,00	0,00	0,00	0,00	108,81	4 959 135,00
4e trimestre	244,14	11 966 467,00	88,58	3 105 238,00	0,00	0,00	129,59	831 317,00	462,31	15 903 022,00
2e semestre	549,23	30 683 323,00	273,57	6 362 919,00	0,00	0,00	305,75	3 410 152,00	1 128,55	40 456 394,00
Cumul	1 080,65	58 847 937,00	415,93	11 124 787,00	10,34	302 402,00	713,68	8 877 009,00	2 220,59	79 152 135,00

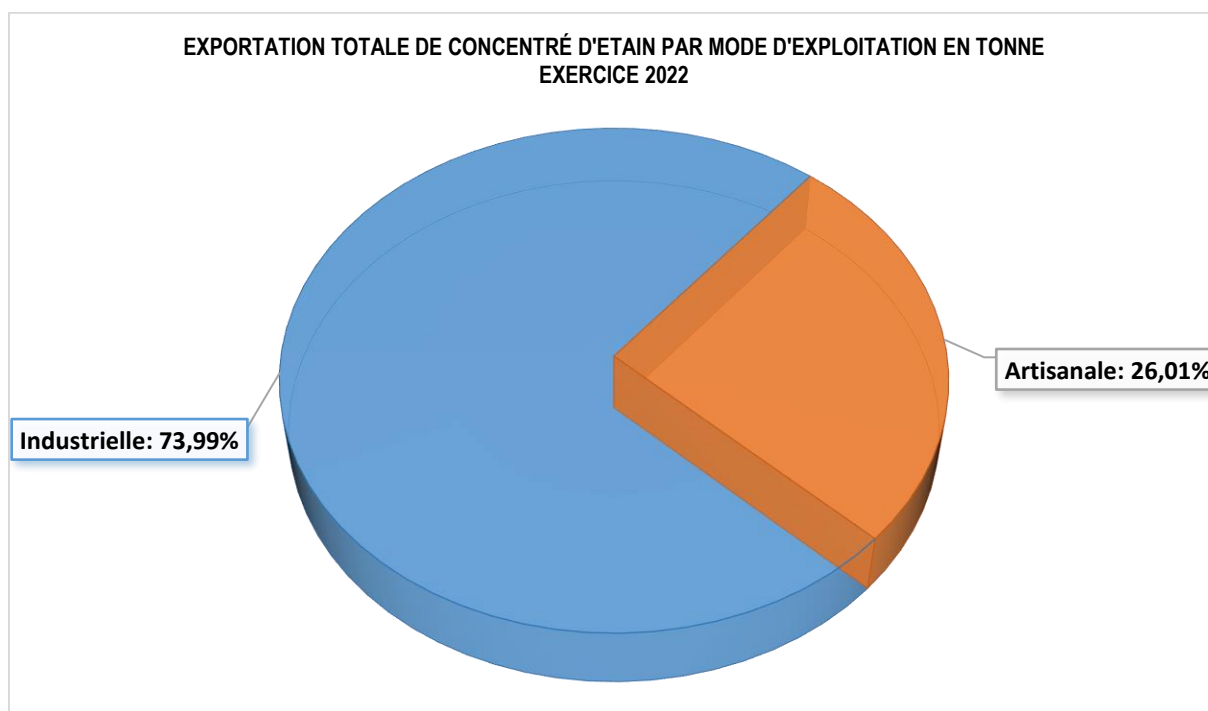

Tableau 14 : Exportation des concentrés de tungsten exercice 2022

MOIS	NORD-KIVU		SUD-KIVU		MANIEMA		EX-KATANGA		TOTAL	
	Qté en tonn	Valeur en USD	Qté en tonn	Valeur en USD	Qté en ton	Valeur en USD	Qté en ton	Valeur en USD	Qté en tonnes	Valeur en USD
Janvier	0,00	0,00	18,00	199 440,00	0,00	0,00	26,00	302 120,00	44,00	501 560,00
Février	0,00	0,00	0,00	0,00	0,00	0,00	0,00	0,00	0,00	0,00
Mars	0,00	0,00	11,20	122 864,00	0,00	0,00	0,00	0,00	11,20	122 864,00
1er Trimestre	0,00	0,00	29,20	322 304,00	0,00	0,00	26,00	302 120,00	55,20	624 424,00
Avril	0,00	0,00	9,30	110 670,00	22,00	268 180,00	26,00	286 260,00	57,30	665 110,00
Mai	0,00	0,00	9,80	96 136,00	0,00	0,00	0,00	0,00	9,80	96 136,00
Juin	0,00	0,00	0,00	0,00	1,24	8 663,20	0,00	0,00	1,24	8 663,20
2e trimestre	0,00	0,00	19,10	206 806,00	23,24	276 843,20	26,00	286 260,00	68,34	769 909,20
1er semestre	0,00	0,00	48,30	529 110,00	23,24	276 843,20	52,00	588 380,00	123,54	1 394 333,20
Juillet	0,00	0,00	13,30	100 282,00	0,00	0,00	0,00	0,00	13,30	100 282,00
Août	0,00	0,00	20,80	177 178,00	0,00	0,00	26,00	278 200,00	46,80	455 378,00
Septembre	0,00	0,00	0,00	0,00	10,00	117 300,00	0,00	0,00	10,00	117 300,00
3e Trimestre	0,00	0,00	34,10	277 460,00	10,00	117 300,00	26,00	278 200,00	70,10	672 960,00
Octobre	0,00	0,00	0,00	0,00	0,00	0,00	26,00	274 040,00	26,00	274 040,00
Novembre	0,00	0,00	30,25	306 691,00	8,00	93 879,00	10,50	362 040,00	48,75	762 610,00
Décembre	12,00	132 360,00	16,90	186 407,00	0,00	0,00	0,00	0,00	28,90	318 767,00
4e trimestre	12,00	132 360,00	47,15	493 098,00	8,00	93 879,00	36,50	636 080,00	103,65	1 355 417,00
2e semestre	12,00	132 360,00	81,25	770 558,00	18,00	211 179,00	62,50	914 280,00	173,75	2 028 377,00
Cumul	12,00	132 360,00	129,55	1 299 668,00	41,24	488 022,20	114,50	1 502 660,00	297,29	3 422 710,20

EXPORTATIONS DE CONCENTRÉ DE TUNGSTEN D'EXPLOITATION ARTISANALE EXERCICE 2022

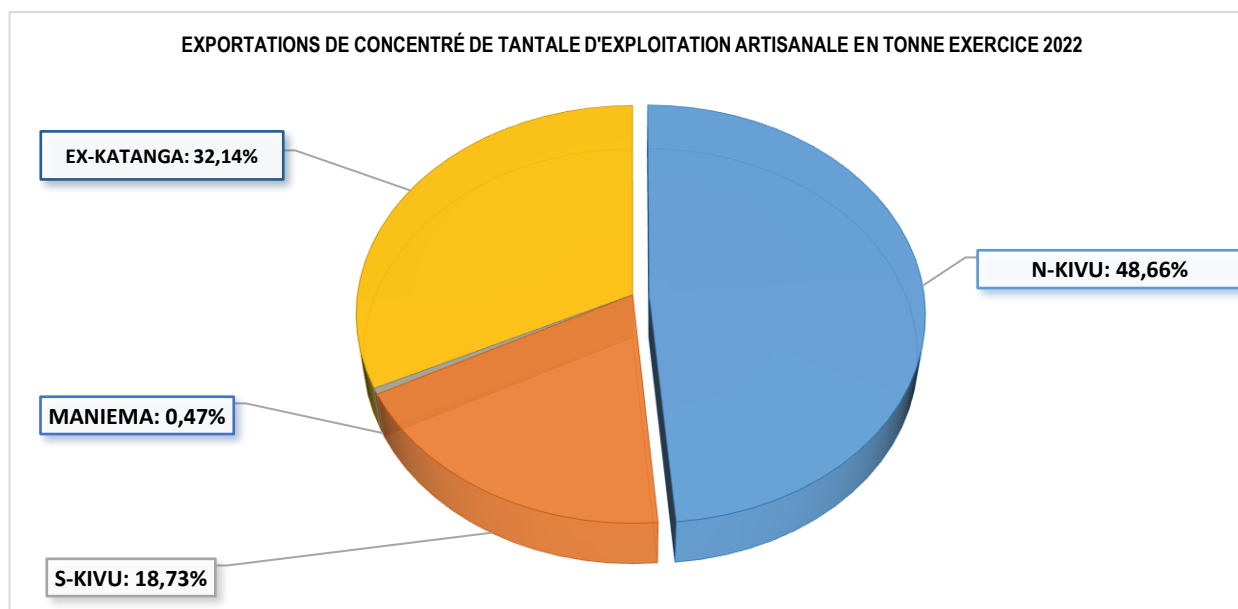
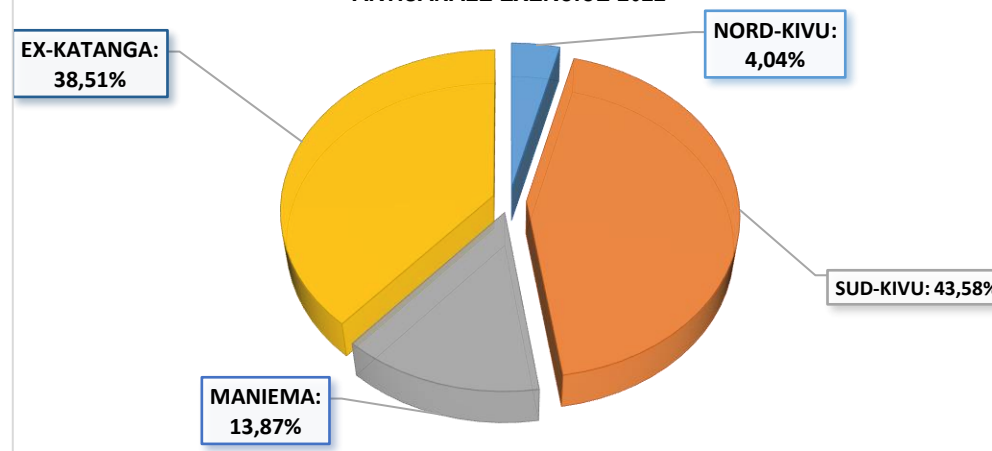

FILIERE CUPRO-COBALTIFERE

Tableau 15 : EVOLUTION DES VENTES (LOCALES+EXPORTATIONS) DE LA FILIERE CUPRO-COBALTIFERE POUR 2022

Période	Cathode de cuivre/LUALABA	Cathode de cuivre/HAUT KATANGA	Cathode de cuivre	Cathode de cuivre par rapport au total de cuivre	Cuivre métal contenu dans le concentré	Cuivre métal de fusion	Total cuivre	Total cobalt	Zinc métal contenu	Concentré de Maganese
JANVIER	84 445,09	41 605,50	126 050,59	71%	40 267,28	11 414,30	177 732,17	8 953,35	840,01	2 389,48
FÉVRIER	93 885,28	52 951,72	146 837,00	74%	37 816,20	14 698,43	199 351,63	9 463,50	875,45	758,35
MARS	91 141,31	59 545,44	150 686,74	78%	29 077,23	14 312,10	194 076,07	11 854,80	1 049,35	2 673,98
1er TRIMESTRE	269 471,68	154 102,66	423 574,33	74%	107 160,71	40 424,83	571 159,87	30 271,65	2 764,81	5 821,81
AVRIL	74 684,86	44 899,68	119 584,54	71%	36 443,75	11 323,20	167 351,49	9 548,59	1 491,07	450,24
MAI	89 811,89	44 758,00	134 569,89	71%	41 494,00	14 226,15	190 290,04	9 345,68	898,72	2 312,44
JUIN	106 145,86	59 564,30	165 710,16	77%	39 931,12	10 523,06	216 164,34	9 737,64	1 220,13	165,33
2è TRIMESTRE	270 642,60	149 221,99	419 864,59	73%	117 868,87	36 072,41	573 805,87	28 631,91	3 609,91	2 928,01
1er SEMESTRE	540 114,28	303 324,64	843 438,92	74%	225 029,58	76 497,24	1 144 965,75	58 903,56	6 374,73	8 749,82
JUILLET	115 880,11	63 651,13	179 531,24	70%	57 963,77	19 214,42	256 709,43	9 637,54	1 699,15	2 114,88
AOÛT	102 570,95	70 512,59	173 083,54	69%	70 874,51	6 593,76	250 551,81	9 340,10	1 117,83	-
SEPTEMBRE	97 639,88	57 050,21	154 690,09	68%	59 552,99	13 004,89	227 247,97	9 418,04	587,35	1 274,50
3è TRIMESTRE	316 090,94	191 213,93	507 304,87	69%	188 391,27	38 813,07	734 509,21	28 395,68	3 404,33	3 389,37
CUMUL/FIN SEPT	856 205,22	494 538,57	1 350 743,79	72%	413 420,85	115 310,32	1 879 474,96	87 299,24	9 779,06	12 139,19
OCTOBRE	89 408,87	51 377,27	140 786,13	64%	62 263,36	15 232,27	218 281,77	8 011,78	1 178,13	624,16
NOVEMBRE	97 051,43	68 732,78	165 784,21	72%	47 857,72	15 128,10	228 770,04	12 783,91	1 779,90	-
DÉCEMBRE	65 302,93	51 933,12	117 236,05	62%	60 737,54	11 346,39	189 319,98	7 276,38	841,20	2 180,05
4è TRIMESTRE	251 763,22	172 043,17	423 806,39	67%	170 858,62	41 706,76	636 371,78	28 072,07	3 799,24	2 804,20
CUMUL/FIN DEC.	1 107 968,44	666 581,74	1 774 550,18	71%	584 279,48	157 017,08	2 515 846,74	115 371,31	13 578,30	14 943,39

Tableau 16 : EVOLUTION DES EXPORTATIONS DE LA FILIERE CUPRO-COBALTIFERE POUR 2022

Période	Cathode de cuivre/LUALABA	Cathode de cuivre/HAUT KATANGA	Cathode de cuivre	Cathode de cuivre par rapport au total de cuivre	Cuivre métal contenu	Cuivre métal de fusion	Total cuivre	Total cobalt	Zinc métal contenu	Zinc métal contenu
JANVIER	84 445,09	41 605,50	126 050,59	76%	28 959,69	11 414,30	166 424,57	8 953,35	840,01	2 389,48
FÉVRIER	93 885,28	52 951,72	146 837,00	91%	25 033,45	14 698,43	186 568,89	9 463,50	875,45	758,35
MARS	91 141,31	59 545,44	150 686,74	78%	29 077,23	14 312,10	194 076,07	11 854,80	1 049,35	2 673,98
1er TRIMESTRE	269 471,68	154 102,66	423 574,33	77%	83 070,37	40 424,83	547 069,53	30 271,65	2 764,81	5 821,81
AVRIL	74 684,86	44 899,68	119 584,54	75%	28 065,51	11 323,20	158 973,25	9 548,59	1 491,07	450,24
MAI	89 811,89	44 758,00	134 569,89	75%	29 771,64	14 226,15	178 567,68	9 345,68	898,72	2 312,44
JUIN	106 145,86	59 564,30	165 710,16	81%	27 519,93	10 523,06	203 753,15	9 737,64	1 220,13	165,33
2è TRIMESTRE	270 642,60	149 221,99	419 864,59	78%	85 357,07	36 072,41	541 294,07	28 631,91	3 609,91	2 928,01
1er SEMESTRE	540 114,28	303 324,64	843 438,92	77%	168 427,44	76 497,24	1 088 363,61	58 903,56	6 374,73	8 749,82
JUILLET	115 880,11	63 651,13	179 531,24	91%	42 741,08	19 214,42	241 486,74	9 637,54	1 699,15	2 114,88
AOÛT	102 570,95	70 512,59	173 083,54	70%	67 396,50	6 593,76	247 073,80	9 340,10	1 117,83	-
SEPTEMBRE	97 639,88	57 050,21	154 690,09	69%	56 016,69	13 004,89	223 711,67	9 418,04	587,35	1 274,50
3è TRIMESTRE	316 090,94	191 213,93	507 304,87	71%	166 154,27	38 813,07	712 272,22	28 395,68	3 404,33	3 389,37
CUMUL/FIN SEPT	856 205,22	494 538,57	1 350 743,79	75%	334 581,72	115 310,32	1 800 635,82	87 299,24	9 779,06	12 139,19
OCTOBRE	89 408,87	51 377,27	140 786,13	68%	52 372,71	15 232,27	208 391,12	8 011,78	1 178,13	624,16
NOVEMBRE	97 051,43	68 732,78	165 784,21	75%	40 663,20	15 128,10	221 575,51	12 783,91	1 779,90	-
DÉCEMBRE	65 302,93	51 933,12	117 236,05	71%	35 444,78	11 346,39	164 027,21	7 276,38	841,20	2 180,05
4è TRIMESTRE	251 763,22	172 043,17	423 806,39	71%	128 480,69	41 706,76	593 993,85	28 072,07	3 799,24	2 804,20
TOTAL/FIN DEC.	1 107 968,44	666 581,74	1 774 550,18	74%	463 062,41	157 017,08	2 394 629,67	115 371,31	13 578,30	14 943,39

Exportations de cuivre en tonne exercice 2022

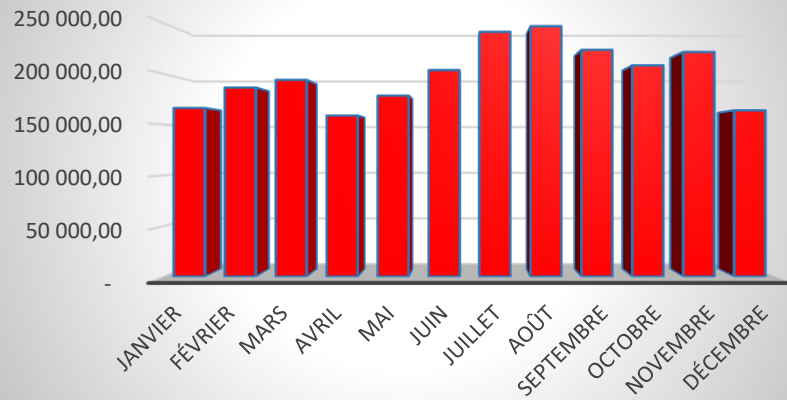

EXPORTATIONS DE COBALT EN TONNE EXERCICE 2022

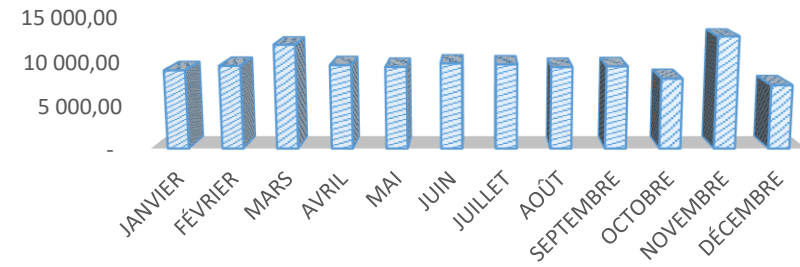

Exportations de zinc métal contenu en tonne exercice 2022



Tableau 17 : EVOLUTION COMPAREE DES EXPORTATIONS DE LA FILIERE CUPRO-COBALTIFERE POUR 2018-2022

PERIODE	2018			2019			2020			2021			2022		
	Cuivre métal	Cobalt métal	Zinc métal contenu	Cuivre métal	Cobalt métal	Zinc métal contenu	Cuivre métal	Cobalt métal	Zinc métal contenu	Cuivre métal	Cobalt métal	Zinc métal contenu	Cuivre métal	Cobalt métal	Zinc métal contenu
JANVIER	88 946,22	7 894,48	352,50	90 580,32	5 744,10	-	113 402,63	5 612,53	191,63	130 508,02	7 383,12	1 156,67	166 424,57	8 953,35	840,01
FÉVRIER	96 962,69	7 672,45	9,57	111 350,44	7 313,50	-	115 829,26	5 300,75	451,52	123 713,69	8 711,41	655,31	186 568,89	9 463,50	875,45
MARS	102 810,69	8 354,32	151,02	105 672,46	6 438,82	-	116 183,09	5 623,01	1 472,64	125 533,70	5 109,77	1 188,16	194 076,07	11 854,80	1 049,35
1er TRIMESTRE	288 719,60	23 921,25	513,09	307 603,22	19 496,42	-	345 414,99	16 536,28	2 115,78	379 755,42	21 204,29	3 000,14	547 069,53	30 271,65	2 764,81
AVRIL	93 763,56	8 769,09	112,14	101 891,62	5 286,01	-	136 984,54	6 453,51	1 531,21	130 673,84	7 824,77	1 358,17	158 973,25	9 548,59	1 491,07
MAI	113 983,71	10 602,03	87,97	125 780,89	6 261,39	-	130 810,50	7 290,02	1 299,68	152 004,30	7 610,80	1 234,99	178 567,68	9 345,68	898,72
JUIN	100 782,60	9 198,14	44,10	139 881,86	5 729,28	-	148 020,08	8 535,82	1 266,77	150 132,35	8 014,49	2 092,42	203 753,15	9 737,64	1 220,13
2è TRIMESTRE	308 529,87	28 569,26	244,21	367 554,37	17 276,67	-	415 815,12	22 279,35	4 097,66	432 810,49	23 450,06	4 685,59	541 294,07	28 631,91	3 609,91
1er SEMESTRE	597 249,47	52 490,51	757,30	675 157,59	36 773,09	-	761 230,10	38 815,63	6 213,45	812 565,91	44 654,35	7 685,73	1 088 363,61	58 903,56	6 374,73
JUILLET	117 084,36	9 287,16	112,14	118 450,93	7 228,82	-	149 212,51	9 079,30	2 471,71	163 613,07	7 591,65	1 245,92	241 486,74	9 637,54	1 699,15
AOÛT	106 366,99	10 369,52	-	126 328,91	6 711,94	-	129 105,77	8 453,25	1 756,45	140 053,07	7 629,50	1 673,99	247 073,80	9 340,10	1 117,83
SEPTEMBRE	89 785,20	8 941,22	44,10	123 477,53	7 338,68	265,87	136 673,09	7 650,92	1 046,81	163 197,82	7 662,02	1 725,71	223 711,67	9 418,04	587,35
3è TRIMESTRE	313 236,55	28 597,90	156,24	368 257,37	21 279,44	265,87	414 991,37	25 183,47	5 274,97	466 863,96	22 883,17	4 645,61	712 272,22	28 395,68	3 404,33
CUMUL/FIN SEPT.	910 486,01	81 088,41	913,54	1 043 414,96	58 052,52	265,87	1 176 221,47	63 999,10	11 488,41	1 279 429,87	67 537,52	12 331,34	1 800 635,82	87 299,24	9 779,06
OCTOBRE	110 268,50	11 601,47	31,97	129 331,14	7 005,68	-	143 400,30	7 694,95	1 586,00	163 631,05	9 005,11	1 459,99	208 391,12	8 011,78	1 178,13
NOVEMBRE	108 276,83	7 987,88	20,70	122 385,55	7 448,73	167,40	136 659,27	7 241,49	1 141,78	159 362,41	7 765,43	863,52	221 575,51	12 783,91	1 779,90
DÉCEMBRE	96 195,75	8 724,57	163,01	125 254,61	5 456,78	1 174,17	144 926,80	7 655,19	1 089,19	195 412,84	8 702,46	1 424,54	164 027,21	7 276,38	841,20
4è TRIMESTRE	314 741,09	28 313,92	215,68	376 971,30	19 911,19	1 341,57	424 986,37	22 591,62	3 816,97	518 406,30	25 473,01	3 748,05	593 993,85	28 072,07	3 799,24
CUMUL/FIN DEC.	1 225 227,10	109 402,33	1 129,22	1 420 386,27	77 963,72	1 607,44	1 601 207,84	86 590,72	15 305,38	1 797 836,17	93 010,53	16 079,39	2 394 629,67	115 371,31	13 578,30

Evolution comparée des exportations du cuivre métal de 2018-2022

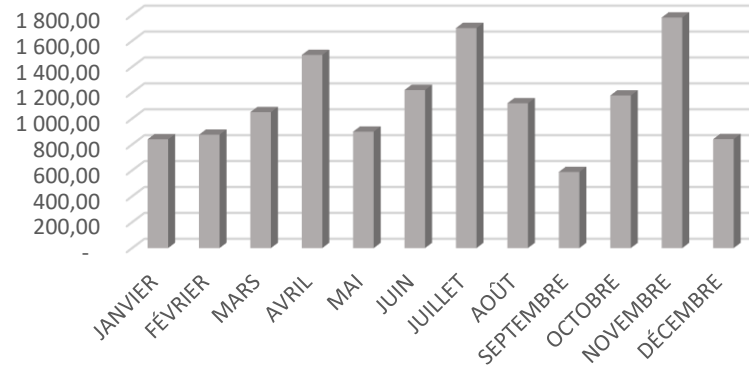
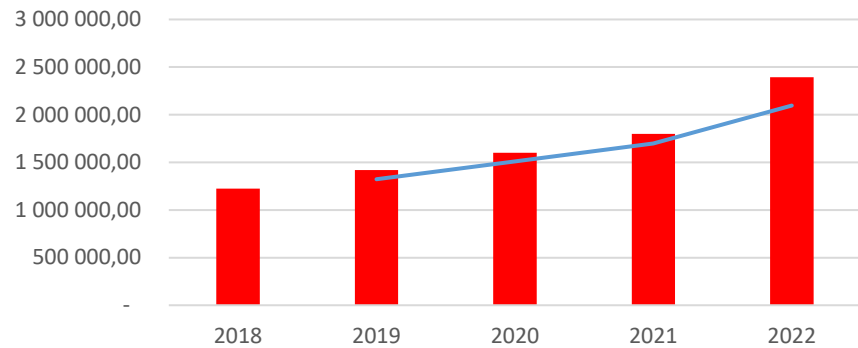

EVOLUTION COMPARÉE DES EXPORTATIONS DU COBALT MÉTAL DE 2018-2022

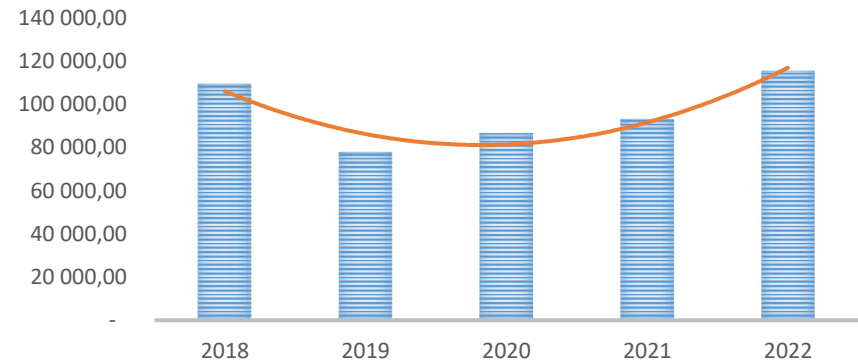

EVOLUTION COMPARÉE DES EXPORTATIONS DE ZINC MÉTAL DE 2018-2022

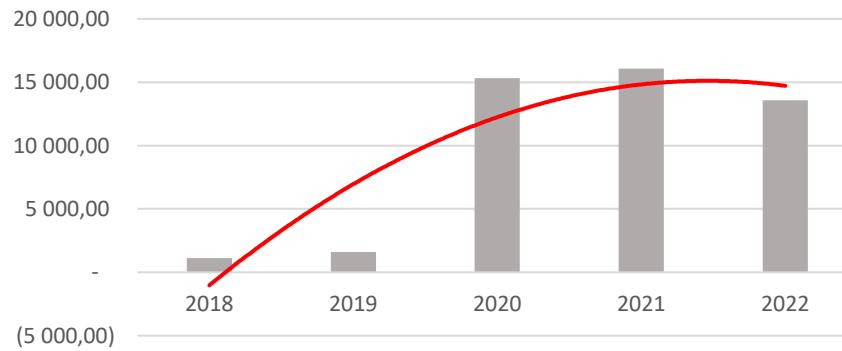

Tableau 18 : EVOLUTION MENSUELLE DES EXPORTATIONS DU CUIVRE CATHODE PAR ENTREPRISE AU COURS DE L'ANNEE 2022

SOCIETES	JANVIER	FÉVRIER	MARS	AVRIL	MAI	JUIN	JUILLET	AOÛT	SEPTEMBRE	OCTOBRE	NOVEMBRE	DÉCEMBRE	TOTAL
CCR	2 932,36	6 401,87	3 267,85	2 280,16	4 907,56	5 101,15	5 930,36	4 907,85	3 864,62	4 706,04	8 133,11	4 302,02	56 734,93
COMMUS	5 298,15	6 775,27	3 677,02	4 651,42	3 955,88	6 896,41	9 130,43	10 077,59	5 475,01	6 081,16	6 350,62	4 535,19	72 904,14
MANKOL METAL CONGO	3 058,91	3 312,58	4 690,81	2 378,28	850,76	876,01	2 305,10	2 387,78	1 267,04	1 902,48	3 023,45	1 016,43	27 069,61
SADI			80,36				143,61						223,98
KAMOA													
KCC	19 020,01	15 165,89	15 600,65	12 270,23	13 090,32	20 754,33	19 113,88	19 031,54	18 072,29	20 978,43	23 008,48	18 863,42	214 969,45
KIMIN	1 842,00	1 436,00	1 836,00	1 270,00	1 712,00	2 200,00	1 616,00	1 776,00	2 267,31	2 014,00	1 968,00	2 472,00	22 409,31
LAMIKAL	2 222,43	3 963,95	4 318,63	4 407,26	13 422,71	3 443,72	3 353,19	2 171,57	2 836,41	1 372,80	6 814,92	1 258,08	49 585,65
LUILU RESSOURCES								2 175,55	1 168,94	2 723,41	2 073,24	3 659,42	11 800,56
METALKOL	8 955,83	7 415,38	7 830,61	6 516,62	10 447,34	7 642,03	8 824,06	8 468,20	8 358,87	8 468,26	8 525,06	8 197,38	99 649,65
MKM	729,86	1 758,44	1 821,39	1 335,07	1 669,46	2 118,48	2 040,65	758,94	926,92	2 170,01	1 608,63	550,40	17 488,23
MUMI	3 038,90	1 399,52	1 078,71	924,47	1 143,99	4 288,65	3 921,60	3 082,36	3 133,86	3 309,83	4 676,46	3 479,12	33 477,46
S M DEZIWA	4 795,16	6 503,93	7 172,16	7 632,35	3 640,71	11 252,39	15 600,90	7 442,02	5 235,05	9 411,14	6 743,33	898,90	86 328,03
SCM	12 621,34	18 569,47	18 173,16	12 599,03	10 387,60	15 109,54	26 368,49	35 589,03	41 435,08	23 736,01	20 019,44	13 088,22	247 696,40
TCC	2 608,45	3 126,78	1 146,68	2 738,43	2 551,68	1 783,26	3 576,64	2 233,54	2 126,21	1 456,71	2 717,22	2 095,99	28 161,61
THOMAS			871,69	1 027,30	1 180,47	1 137,16	901,95	2 469,00	1 472,27	1 078,60	1 389,48	886,36	12 414,30
TFM	17 321,70	18 056,23	19 575,57	14 654,23	20 851,43	23 542,73	13 053,26	0,00					127 055,15
CDM	4 533,11	4 606,06	5 169,31	4 860,85	3 653,15	4 501,43	3 610,47	3 853,27	3 494,39	4 407,00	3 863,30	1 575,88	48 128,22
CHEMAF	1 958,00	1 058,00	776,00	385,00	1 135,00	485,00	635,00	956,00	805,00	375,00	680,00	985,00	10 233,00
CNMC CONGO COMPAGNIE	1 470,51	1 396,14	1 292,13	1 584,87	1 576,75	601,35	2 350,48	996,52	1 625,23	1 465,88	1 786,54	1 460,63	17 607,04
CNMC HUACHIN MABENDE	2 870,59	3 252,70	2 995,20	2 128,60	2 689,03	3 384,67	2 690,23	5 021,06	4 598,57	2 003,63	3 976,09	2 254,50	37 864,88
COMIKA	2 407,23	3 591,23	4 905,53	1 565,11	4 384,39	6 906,75	4 776,12	4 583,53	2 543,51	2 976,93	8 191,06	4 382,78	51 214,16
COMILU	950,97	3 908,07	3 954,74	2 767,90	200,68	3 984,34	3 954,61	4 932,13	2 652,84	564,26	3 794,49	1 985,27	33 650,31
CONGO JIN JU	712,27	1 217,80	1 631,54	1 266,05	882,11	761,00	1 221,79	1 871,24	1 183,00	1 651,21	1 219,39	1 212,96	14 830,34
DIVINE LAND MINING SARL	609,98	1 302,97	1 146,96	404,79	432,99	1 137,95	1 032,98	959,98	1 051,98	610,99	1 103,97	646,98	10 442,52
EXCELLEN MINERALS SARL	3 790,30	2 782,86	2 849,37	2 994,14	2 020,47	3 845,16	3 779,56	3 614,63	3 462,50	3 077,40	2 671,44	3 261,02	38 148,84
GCM	887,06	1 634,26	955,07	778,60	329,71	404,95	1 344,95	1 764,15	873,67	714,82	1 153,01	581,80	11 422,04
GOLDEN AFRICAN	424,00	830,00	1 113,00	788,00	814,00	894,00	690,00	967,00	792,00	809,00	807,00	845,00	9 773,00
GOLDEN AFRICAN (VENTE LOCALE)											160,00	64,00	224,00
HUACHIN METAL LEACH	1 877,71	1 413,78	2 349,90	2 258,05	2 053,35	1 741,17	1 976,15	2 683,75	1 317,85	1 956,95	2 566,57	1 744,55	23 939,79
KAIPENG	2 938,08	838,48	1 498,00	3 976,59	3 878,62	5 053,64	4 162,41	9 116,22	3 310,53	3 157,03	4 506,92	3 093,30	45 529,82
KAMBOVE MINING SAS	1 444,83	4 036,86	1 614,66	2 297,00	3 121,96	2 826,87	2 368,64	4 702,04	264,82	1 233,47	5 238,94	3 189,76	32 339,85
KASTRO SARL						54,00	26,43						80,43
KICC												858,45	858,45
METAL MINES	1 088,86	1 236,00	2 392,20	879,66	577,21	2 313,12	1 059,16	2 140,34	1 322,27	1 264,15	1 099,95	1 657,63	17 030,54
MIKAS	462,15	0,00	3 573,27	2174,0917	1 386,46	3 819,48	4 501,37	2 860,33	3 382,02	1 561,53	969,92	2 098,06	26 788,70
MJM	723,56	1 490,39	1 090,66	644,40	840,23	1 494,00	1 208,00	1 430,50	1 018,00	705,00	1 091,90	1 243,00	12 979,64
MMG	2 081,79	3 303,81	4 092,39	2 839,76	4 215,13	2 059,23	5 933,32	3 593,89	7 422,24	4 397,42	4 059,08	4 857,19	48 855,24
MPC							7,00						7,00
MPC(VENTE LOCALE)										4,51			4,51
NEW MINERALS INVESTMENT	1 353,24	1 751,06	2 296,92	1 478,13	2 203,61	3 282,11	1 221,12	1 938,32	1 725,64	3 937,45	2 484,50	2 229,49	25 901,59
OM METAL	292,00	120,00	522,00	3 033,78	504,00	435,00	279,00	495,00	574,00	587,00	598,00	450,00	7 889,78
RUASHI MINING	2 910,69	2 591,48	3 176,99	1 423,11	1 456,40	2 338,13	2 318,22	2 441,07	3 695,22	3 478,22	5 563,10	2 110,68	33 503,27
RUBAMIN												189,20	189,20
SEK	2 439,17	6 166,94	4 579,81	2 161,21	1 826,55	2 474,63	4 266,62	2 758,75	2 746,86	2 234,87	3 870,81	2 606,81	38 133,04
SHITURU MINING	2 096,42	2 974,83	3 650,77	2 114,00	2 444,19	3 540,34	4 485,50	3 285,87	3 476,05	3 541,57	3 720,81	3 364,22	38 694,58
SOMIKA	1 283,00	1 448,00	1 919,00	96,00	2 054,00	1 226,00	3 752,00	3 547,00	3 608,00	4 598,00	3 452,00	2 900,00	29 883,00
SOMIKA(VENTE LOCALE)					78,00				104,00	64,00	104,00	52,00	402,00
STL												33,00	33,00
TOTAL CUIVRE CATHODE	126 050,59	146 837,00	150 686,74	119 584,54	134 569,89	165 710,16	179 531,24	173 083,54	154 690,09	140 786,13	165 784,21	117 236,05	1 774 550,18

Tableau 19 : Évolution des cours moyens mensuels des métaux au comptant pour 2022

Période/ Commodité	Aluminium Cash LME USD/tonne	Cuivre LME Daily Official USD/tonne	Plomb LME USD/tonne Mid (USD)	Nickel LME USD/ tonne	Etain LME USD/tonne	Zinc LME USD/tonne	Cadmium 99,95% min MB free market US Cts/ lb	Cobalt Metal LME USD/tonne	Germanium Metal Rotterdam \$/kg (USD)	Manganèse 99,7% electrolytic manganese flake MB free market \$/tonne Mid (USD)	Indium Ingots MB free market USD/kg	Tantale Métale Min 99,95% Livraison USA USD/KG	Tantale Métal 99,95%min n FOB China USD/kg	Niobium Pentoxide 99,5%min n FOB China USD/kg	Tungstène Bar W- 4 99,9%min n FOB China USD/kg	Wolframite WO3 50%min FOB Africa USD/MT U	OR London Afternoon USD/Troy Oz	Argent LBMA cents US/Troy Oz	Platinum LBMA Afternoon USD/Troy Oz	Palladium LBMA Afternoon \$/troy oz (USD)	Rhodium min. 99,9% European free market \$/troy oz (USD)
décembre-21	2 709,12	9 552,84	2 304,16	20 075,11	39 586,96	3 421,07	131,85	69 014,78	1 429,13	7 447,83	273,80	311,96	292,13	40,78	41,63	268,02	1 792,84	2 249,21	1 042,95	2 024,36	14 159,09
janvier-22	2 994,87	9 773,42	2 341,93	22 249,52	41 681,67	3 608,76	132,50	70 190,00	1 434,29	7 250,00	270,24	315,21	304,58	41,03	43,68	273,87	1 818,39	2 320,23	995,50	2 033,75	15 940,00
février-22	3 260,26	9 939,98	2 299,16	24 172,50	44 104,13	3 643,68	134,25	71 287,75	1 375,50	7 054,75	272,33	333,44	331,88	41,44	46,16	290,00	1 861,19	2 358,33	1 049,40	2 350,10	18 300,00
mars-22	3 537,48	10 239,02	2 357,42	36 391,85	44 208,04	3 968,20	144,39	80 436,52	1 493,91	5 104,35	259,35	355,35	363,91	42,85	47,17	301,63	1 954,57	2 546,05	1 043,26	2 582,78	20 310,00
avril-22	3 254,29	10 191,30	2 403,14	33 281,31	43 120,00	4 380,04	154,36	81 540,48	1 475,00	3 248,21	263,60	361,19	376,95	44,96	47,45	277,98	1 939,65	2 461,16	962,32	2 325,37	18 700,00
mai-22	2 835,60	9 382,91	2 150,58	28 142,50	36 135,34	3 779,35	158,20	77 516,82	1 423,75	2 940,91	251,30	367,50	382,80	45,34	45,68	270,35	1 850,41	2 186,89	959,52	2 048,05	15 950,00
juin-22	2 575,15	9 070,22	2 073,66	25 995,80	32 065,80	3 666,22	156,55	71 968,41	1 309,27	2 775,00	247,05	374,67	385,00	45,08	42,88	265,07	1 839,28	2 155,33	950,50	1 902,95	14 305,56
juillet-22	2 401,07	7 529,08	1 975,54	21 470,95	25 146,79	3 096,58	154,79	55 940,00	1 275,60	2 560,91	246,29	375,95	382,71	42,75	42,45	262,07	1 736,37	1 907,62	870,00	1 973,10	14 300,00
août-22	2 433,65	7 975,62	2 073,75	21 966,96	24 492,07	3 576,68	150,57	49 189,57	1 194,52	2 426,96	237,44	374,22	377,65	40,57	41,96	262,20	1 765,03	1 972,67	908,96	2 135,52	14 520,00
septembre-22	2 229,51	7 733,82	1 873,66	22 672,84	21 243,52	3 135,72	156,43	51 265,00	1 126,77	2 516,91	236,93	368,00	363,30	38,59	41,88	263,90	1 682,13	1 884,30	878,95	2 113,95	14 170,00
octobre-22	2 242,92	7 620,25	1 987,32	21 924,52	19 390,95	2 959,05	166,79	51 260,00	1 091,55	2 371,43	228,45	361,63	348,56	36,36	39,47	262,75	1 664,45	1 936,31	914,67	2 078,86	13 987,50
novembre-22	2 334,89	8 028,88	2 098,65	25 246,25	21 113,98	2 922,97	172,20	51 255,45	1 077,50	2 322,73	212,95	350,68	342,00	35,44	39,00	260,50	1 726,45	2 099,89	989,00	1 911,55	13 410,00
décembre-22	2 389,68	8 361,47	2 217,91	28 907,39	24 061,25	3 114,45	179,80	51 247,50	1 126,41	2 500,68	210,30	347,36	343,50	35,87	39,36	260,00	1 798,05	2 328,68	1 006,45	1 808,36	12 650,00